

Graduates
ARCHITECTURE
DEPARTMENT

בצלאל
אקדמיה
לאמנות ועיצוב
ירושלים

Bezalel
Academy of
Arts and Design
Jerusalem



2011
תאריך קבלת
התואר

**בצלאל
אקדמיה
לאמנות ועיצוב
ירושלים**

**Bezalel
Academy of
Arts and Design
Jerusalem**



**המחלקה
לארכיטקטורה
2011
ARCHITECTURE
DEPARTMENT**

פרויקט הגמר במחלקה לארכיטקטורה בבצלאל מתנהל ביחידות מתמחות שבהן עובדים ולומדים הסטודנטים הבוגרים מהשנים ד' ו'ה' במסגרת ורטיקאלית. סכימה זו היא ייחודית בין בתי הספר לאדריכלות בישראלית ומטרתה היא פיתוחו של שיח מתמחה, ספציפי וממוקד המאפשר יצירת ידע וצבירתו משנה לשנה דרך עבודות הסטודנטים, הרצאות, ימי עיון, כנסים ופרסומים. המכנה המשותף לפעילות יחידות המחקר הורטיקאליות הוא היותן "מעבדות מציאות" המחייבות לקיומו של דיון ומחקר של המרחב הישראלי על היבטיו השונים והמגוונים מתוך מודעות להיותו מרחב צפוף, מסוכסך, מופרט, עמוס בהכלאות והרכבות המהוות חומר גלם רב ערך לעיסוק מחקרי, עיצובי ותכנוני במסגרת המחלקה לארכיטקטורה. השקפת העולם הרואה את סביבת הסטודיו האדריכלי כמעבדה אינטנסיבית, בה נוצר ידע מתוך ספקולציה ודיון חופשי וממנה מופץ ידע באמצעים מגוונים היא הבסיס להבנת תהליך הלימוד במחלקה וביתר שאת לקריאת מכלול הפרויקטים המוצגים בקטלוג זה.

תערוכת הבוגרים משקפת נאמנה את שלל נקודות המבט הקיימות בנקודת הזמן הזו במחלקה - שונות ומגוונות ככל שתהינה, כולן מכוונות את המבט ומאירות בצורה חדה ובהירה סוגיות רלבנטיות ואקטואליות במרחב הסובב אותנו, מתעמתות איתן במתודות שונות ובדגשים שונים אך לא נמנעות מהקונפליקטים ומהקשיים ואינן גולשות לעיסוק אקדמיסטי, אוטנומי ומנותק ועל כך גאוותנו.

תודתי נתונה לכל העושים במלאכה לאורך השנה כולה, לצוות המורים ועוזרי ההוראה, לצוות המינהלי של המחלקה, שרה כהן ואלינור דרקסלר, לממונה הסדנאות שלום שוורץ ולממונה על המשק והתחזוקה נאדר אבאלהווא. תודה מיוחדת לאוצר אדר' מיכאל וולמה ון דר מולן שזו השנה השניה שבה הוא מתמסר ומקדיש עצמו להצלחת התערוכה, תודה גדולה לאדר' דן הנדל האחראי על האירועים המיוחדים במחלקה על שנה מלאת תוכן ועניין ובעיקר על חלקו הרב באירועי סוף השנה.

תודה גם לכל התומכים שתרמו למען הצלחת התערוכה, הפקת הקטלוג ואירועי סוף השנה - עיריית ירושלים, השגרירות הספרדית בישראל, מכון סרוונטס, תעשיות רדימיקס בע"מ, מרכז הבניה הישראלי, אגף קשרי תרבות ומדע במשרד החוץ, נשר מפעלי מלט ישראליים בע"מ וסדנת ירושלים לשימור ע"ש יעל לוין.

וכמובן, אני מבקש להודות מקרב לב לבוגרי מחזור תשע"א ולברכם על מחוייבותם לעיסוק רציני ומקצועי בארכיטקטורה ומאחל להם הצלחה רבה בהמשך דרכם המקצועית והאקדמית.

אדר' יובל יסקי,
ראש המחלקה

תערוכת הבוגרים, הקטלוג ואירועי סוף השנה בחסות
עיריית ירושלים, השגרירות הספרדית בישראל, מכון סרוונטס,
תעשיות רדימיקס בע"מ, מרכז הבניה הישראלי,
אגף קשרי תרבות ומדע במשרד החוץ, נשר מפעלי מלט
ישראליים בע"מ וסדנת ירושלים לשימור ע"ש יעל לוי

The Graduate Show, Catalogue and End of Year Events
are sponsored by The Municipality of Jerusalem,
the Spanish Embassy to Israel, the Cervantes Institute,
Readimix Industries, Israel Building Center,
the Division for Cultural & Scientific Affairs at the
Ministry of Foreign Affairs, Nesher Israel Cement
Enterprises and the Yael Levin Memorial Jerusalem
Conservation Workshop



בצלאל
אקדמיה
לאמנות ועיצוב
ירושלים

Bezalel
Academy of
Arts and Design
Jerusalem



המחלקה
לארכיטקטורה
2011
ARCHITECTURE
DEPARTMENT

The graduation project at the Architecture Department of the Bezalel Academy takes place in specialized units where the students of the fourth and fifth years work and study in a 'vertical' setting. This scheme is unique among Israeli schools of architecture, and its objective is to develop a highly-specialized, specific and focused discourse enabling the creation and accumulation of knowledge from year to year through the students' projects, lectures, seminars, conferences and publications. The common denominator of the activities of the 'vertical' study units is the fact that they all act as "reality laboratories" committed to engaging in a discussion and study of the Israeli space with all of its different and diversified aspects, while being aware that it is a dense, conflicted, privatized space, loaded with examples of in-breeding and hybrids that constitute valuable raw material for research, design and planning pursuits in the context of the Architecture Department. This world view, which regards the environment of the architectural studio as an intensive laboratory, where knowledge is created out of speculation and free discussion and out of which knowledge is distributed through diversified means, is the basis for understanding the learning process at the Department, and even more

acutely for reading the range of projects presented in this catalog.

The graduates' exhibition provides a faithful reflection of the extensive range of viewpoints existing, at this point in time, at the Department. As different and diversified as they may be, they all focus on and illuminate, sharply and clearly, relevant and current issues within the space surrounding us. They confront this space through various methodologies and different highlights, but do not shy away from the conflicts and difficulties and do not drift into an overly-academic, autonomous and detached discussion – and for this we are very proud.

I would like to express my gratitude to everyone involved in this undertaking throughout the year, to the professors and associates, to the administrative staff of the Department, Sarah Cohen and Eleanor Drechsler, to the workshop supervisor Shalom Schwartz and to the housekeeping and maintenance manager Nader Abu-Elhawa. Special thanks to the curator, architect Michael Walma van der Molen, for devoting himself to the success of this exhibition for the second year running, and many thanks to architect Dan Handel, in charge of special events

at the Department, for a year full of substance and interest and primarily for his major contribution to the end-of-year events.

Thanks also to all the supporters who contributed to the success of this exhibition, to the production of the catalog and the end-of-year events: the Municipality of Jerusalem, the Spanish Embassy to Israel, the Cervantes Institute, Readimix Industries, Israel Building Center, the Division for Cultural & Scientific Affairs at the Ministry of Foreign Affairs, Nesher Israel Cement Enterprises and the Yael Levin Memorial Jerusalem Conservation Workshop.

Finally, I would like to thank this year's graduates, congratulate them on their commitment to serious, professional pursuit of architecture, and wish them the best of success in their future professional and academic careers.

Architect Yuval Yasky
Head of Department

בצלאל
אקדמיה
לאמנות ועיצוב
ירושלים

Bezalel
Academy of
Arts and Design
Jerusalem



המחלקה
לארכיטקטורה
2011
ARCHITECTURE
DEPARTMENT

אוצר התערוכה: מיכאל וולמה ון דר מולן
עיצוב והפקת הקטלוג: מיכל סהר

בוגרי המחלקה

ינון אביזדריס
רננית אביטן
מיכאל אבן צור
יעל אופנהיים
ראם איל
אורן אלדר
עדי אליאסי לוי
יואב אמיר
חנן בלישה
אולריך יעקב בקר
אור ברזלי
קרן ברטל
בישר בשר
מייסלון ג'בארין
אור גייר
כפיר גלאטיה
אלדר גנץ
איילה גרינוולד
רבקה דוד
אלעד הורן
דורון וידר
מנואל זגורי
פרנק ניסים חדד
רימה חלו

נתניאל טלזק
מאשה טראום
ארתור יאשייב
יעל יגב
נועה יואלסון
אביתר כהן
לטיסיה כהן בנארוס
ליה כוכבי
אסנת לינדר-אסולין
תמרה מיכאלי
שירה-לו מונק
עינב מור
סתיו מוריס
אליהו נאוי
ילנה נבלר
יעל סגאה
מיכל סופר
מיכל סולומון
יסכה סמנה (כץ)
יהושע סקארף
גלי סרייסקי
איליה פדוב
עודד פוקס
ילנה פלוי
עומר פנר
רון פריש

Graduates

Yinon Abizdris
Yoav Amir
Renanit Avitan
Keren Bar Tal
Or Barzelay
Ulrich Jacov Becker
Hanan Belisha
Bisher Bishr
Evyatar Cohen
Laetitia Cohen
Benarousse
Rebecca David
Oren Eldar
Adi Eliasi Levi
Michael Eventsur
Re'em Eyal
Ilya Fedov
Ron Frisch
Oded Fux
Maisaloon Gabareen
Kfir Galatia Azulay
Or Gaier
Eldar Gantz
Ayala Grunwald

Franck Nissim Haddad
Reema Helo
Elad Horn
Noa Joelson
Edith Kofsky
Liya Kohavi
Osnat Linder-Assouline
Tamara Michaeli
Aynav Mor
Stav Morris
Shira-Lou Munk
Eliyahu Nawi
Elena Nevler
Yael Oppenheim
Lena Palui
Omer Pener
Ariel Peremen
Noa Ram
Yael Saga
Alon Sagi
Yiska Samana (katz)
Sagie Schwartz
Gali Sereisky
Shoval Shekrel
Joshua Skarf
Michal Soffer

Michal Solomon
Adi Stern
Raanan Stern
Netaniel Telzak
Masha Traum
Or Rechany
Doron Vider
Yael Yagev
Arthur Yashaev
Manuel Zagury

Exhibition curator:

Michael Walma van der Molen
Catalogue design and production:
Michal Sahar



אביתר כהן, שובל שקרל
Evyatar Cohen, Shoal Shekrel

פערי זהות - גיבורים בתחום האפור
Identity Gaps - Heroes On The Gray Line

+972-52-3765611
evyataz@gmail.com

+972-54-2079757
shoobel@gmail.com

בצלאל
אקדמיה
לאמנות ועיצוב
ירושלים

Bezalel
Academy of
Arts and Design
Jerusalem



המחלקה
לארכיטקטורה
2011
ARCHITECTURE
DEPARTMENT

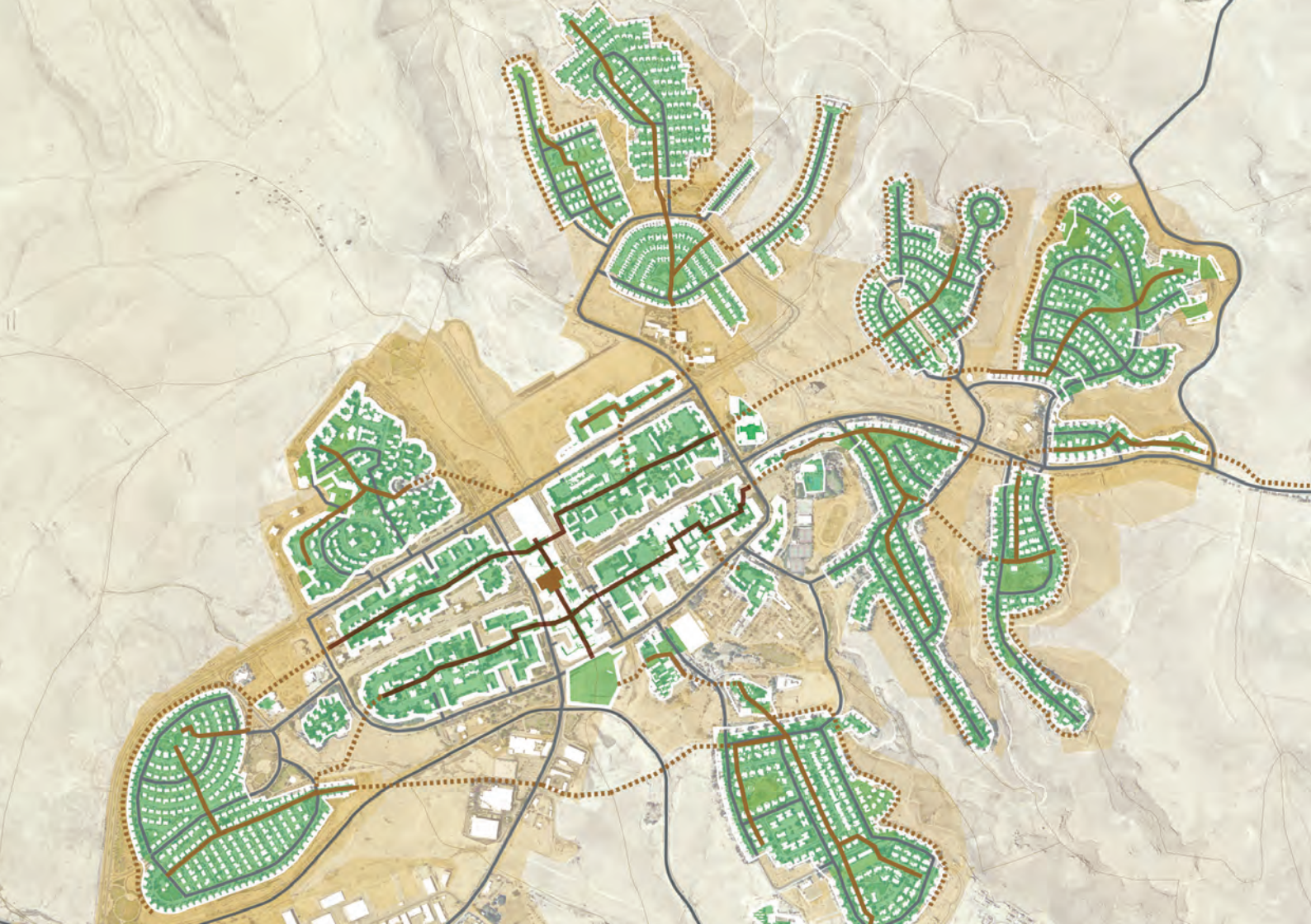

אולריך יעקב בקר, ילנה נבלר
Ulrich Jacov Becker, Elena Nevler

עיר ישראלית מדברית חדשה
New Israeli Desert Town

+972-54-4446675
u.j.becker@googlemail.com

+972-54-4662156
elena.nevler@gmail.com

בצלאל
אקדמיה
לאמנות ועיצוב
ירושלים

Bezalel
Academy of
Arts and Design
Jerusalem



המחלקה
לארכיטקטורה
2011
ARCHITECTURE
DEPARTMENT

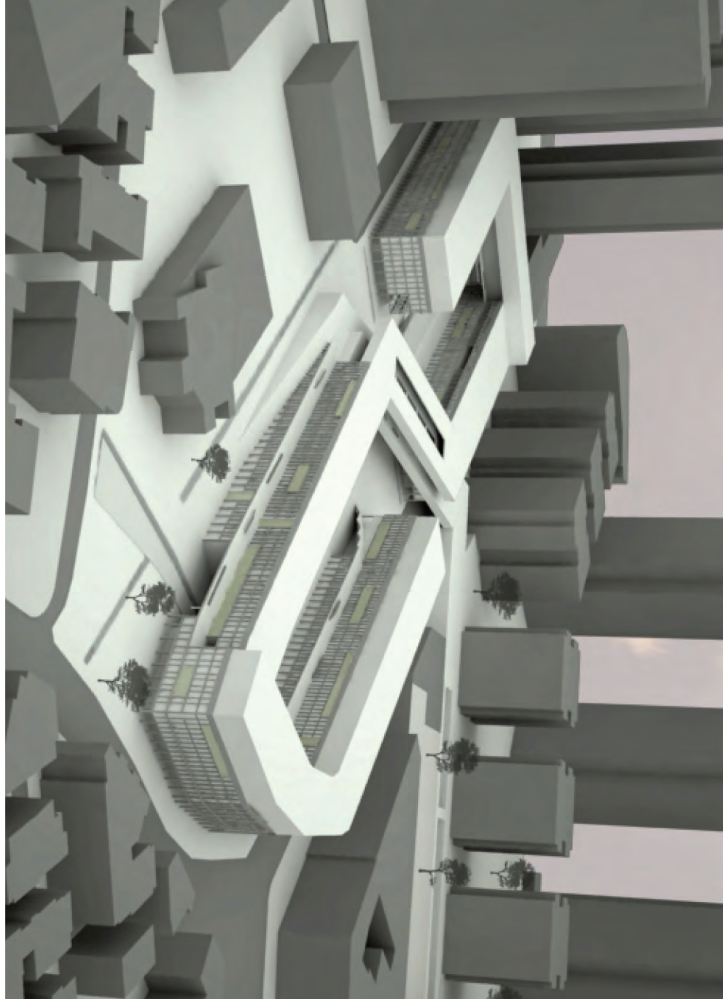

אור ברזלי, עינב מור
Or Barzelay, Aynav Mor

גבעון כמרכז חדש בתל אביב
Givon Square - An expansion of
Tel Aviv's City Center

+972-52-8935515
orbarzelay@gmail.com

+972-54-5817184
aynavm@gmail.com

בצלאל
אקדמיה
לאמנות ועיצוב
ירושלים

Bezalel
Academy of
Arts and Design
Jerusalem



המחלקה
לארכיטקטורה
2011
ARCHITECTURE
DEPARTMENT

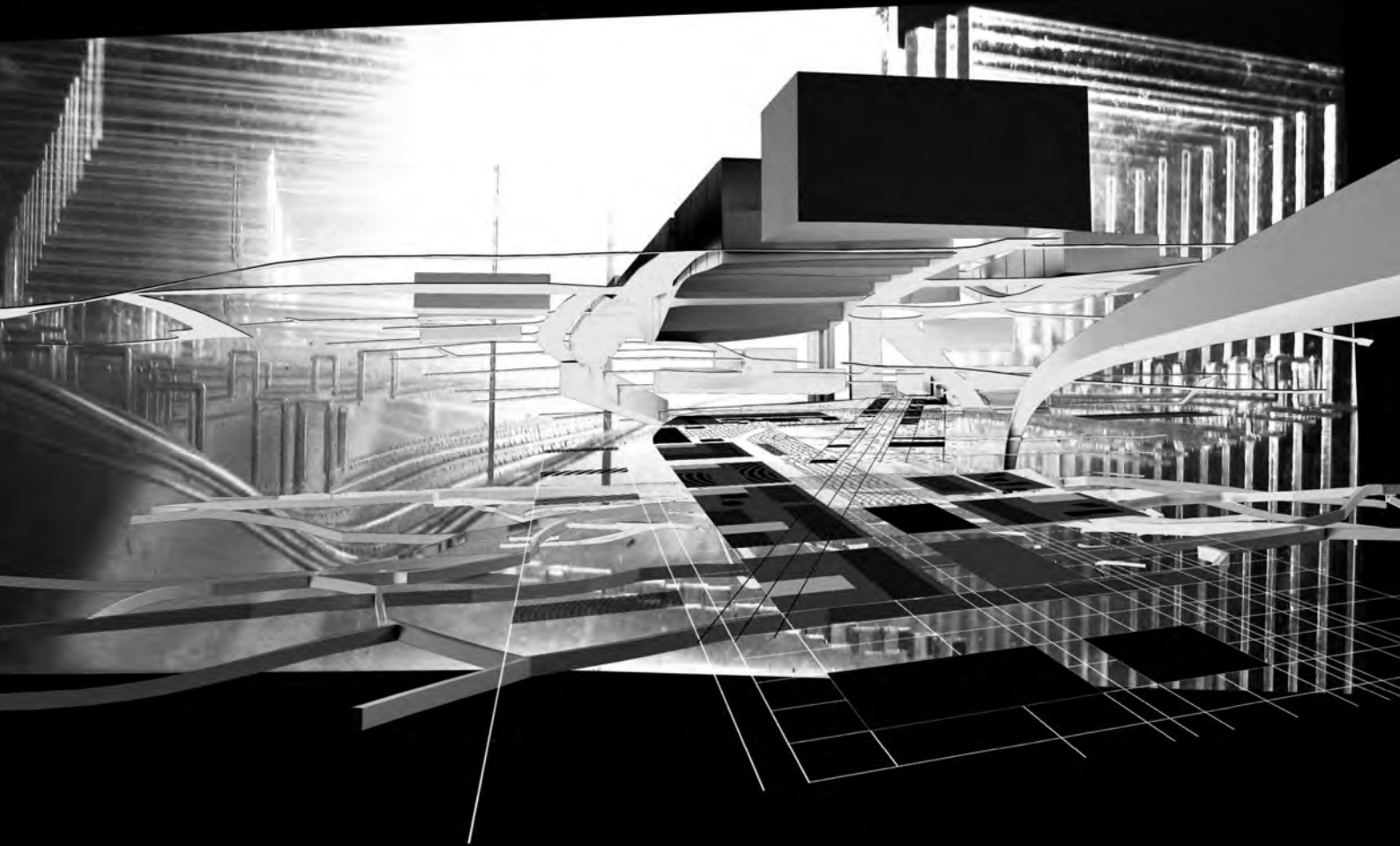

אור ריחני
Or Rechany

עיר איטית/עיר מהירה 2010
תחרות תכנון מרכז הכרמל בחיפה
Haifa City/Town 2010
The Carmel center, Haifa
Conceptual planning competition

+972-52-3355445
or.rechany@gmail.com

בצלאל
אקדמיה
לאמנות ועיצוב
ירושלים

Bezalel
Academy of
Arts and Design
Jerusalem



המחלקה
לארכיטקטורה
2011
ARCHITECTURE
DEPARTMENT

מיפוי סביבת פארק אריאל שרון



- כבישים ראשיים
- כבישים שניים
- שטחים מתושים
- אזור נמל: תל חייה
- נמל התעופה בן גוריון
- תחנות חקלאיות

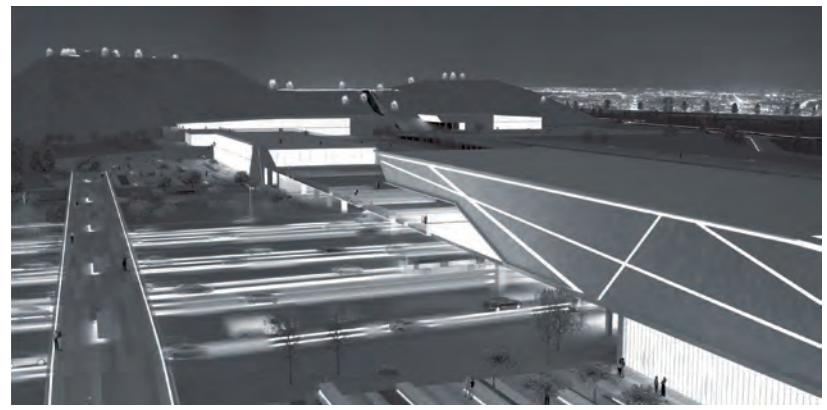
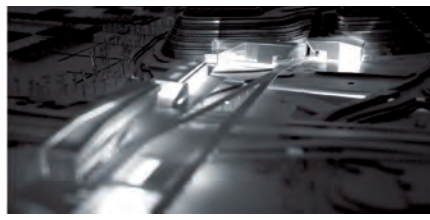
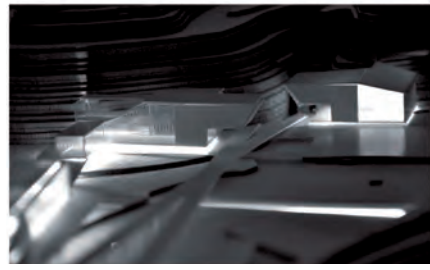
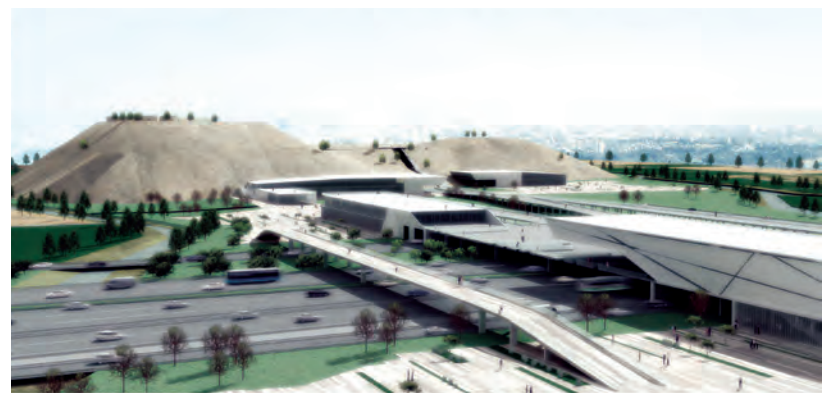

איילה גרינוולד
Ayala Grunwald

טרמינלים עירוניים
Urban Terminal

+972-54-6453909
yali.gr@gmail.com

בצלאל
אקדמיה
לאמנות ועיצוב
ירושלים

Bezalel
Academy of
Arts and Design
Jerusalem



המחלקה
לארכיטקטורה
2011
ARCHITECTURE
DEPARTMENT

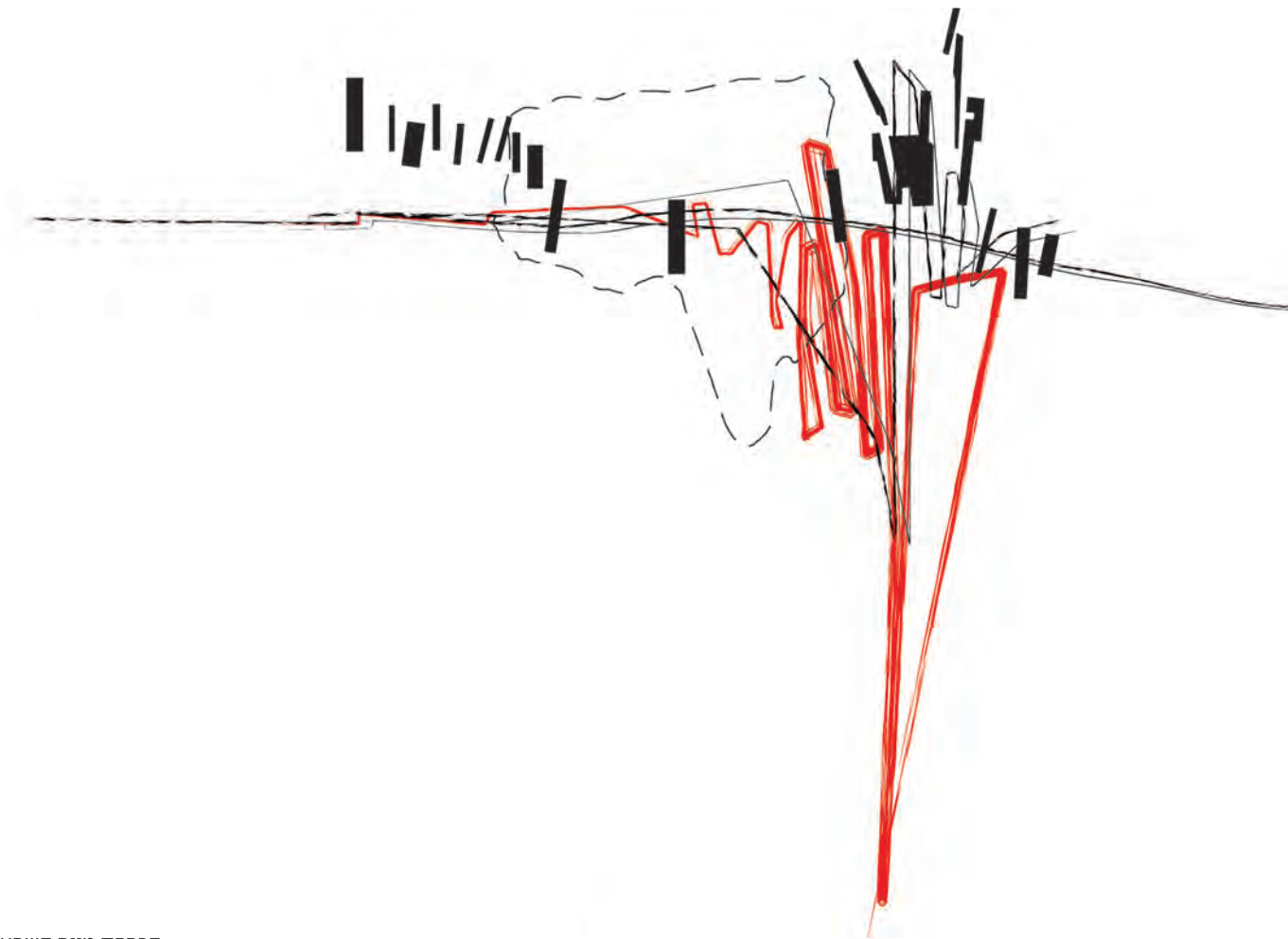

איליה פדוב
Ilya Fedov

טקסט
On Context

+972-50-8627656
ilyafedov@gmail.com

בצלאל
אקדמיה
לאמנות ועיצוב
ירושלים

Bezalel
Academy of
Arts and Design
Jerusalem



המחלקה
לארכיטקטורה
2011
ARCHITECTURE
DEPARTMENT



אלדר גנץ, אור גייר
Eldar Gantz, Or Gaier

**High density and mixed use complex
in the heart of Tel Aviv**

+972-52-6027851
eldargantz@yahoo.com

+972-54-5282162
orgaier10@gmail.com

בצלאל
אקדמיה
לאמנות ועיצוב
ירושלים

Bezalel
Academy of
Arts and Design
Jerusalem



המחלקה
לארכיטקטורה
2011
ARCHITECTURE
DEPARTMENT

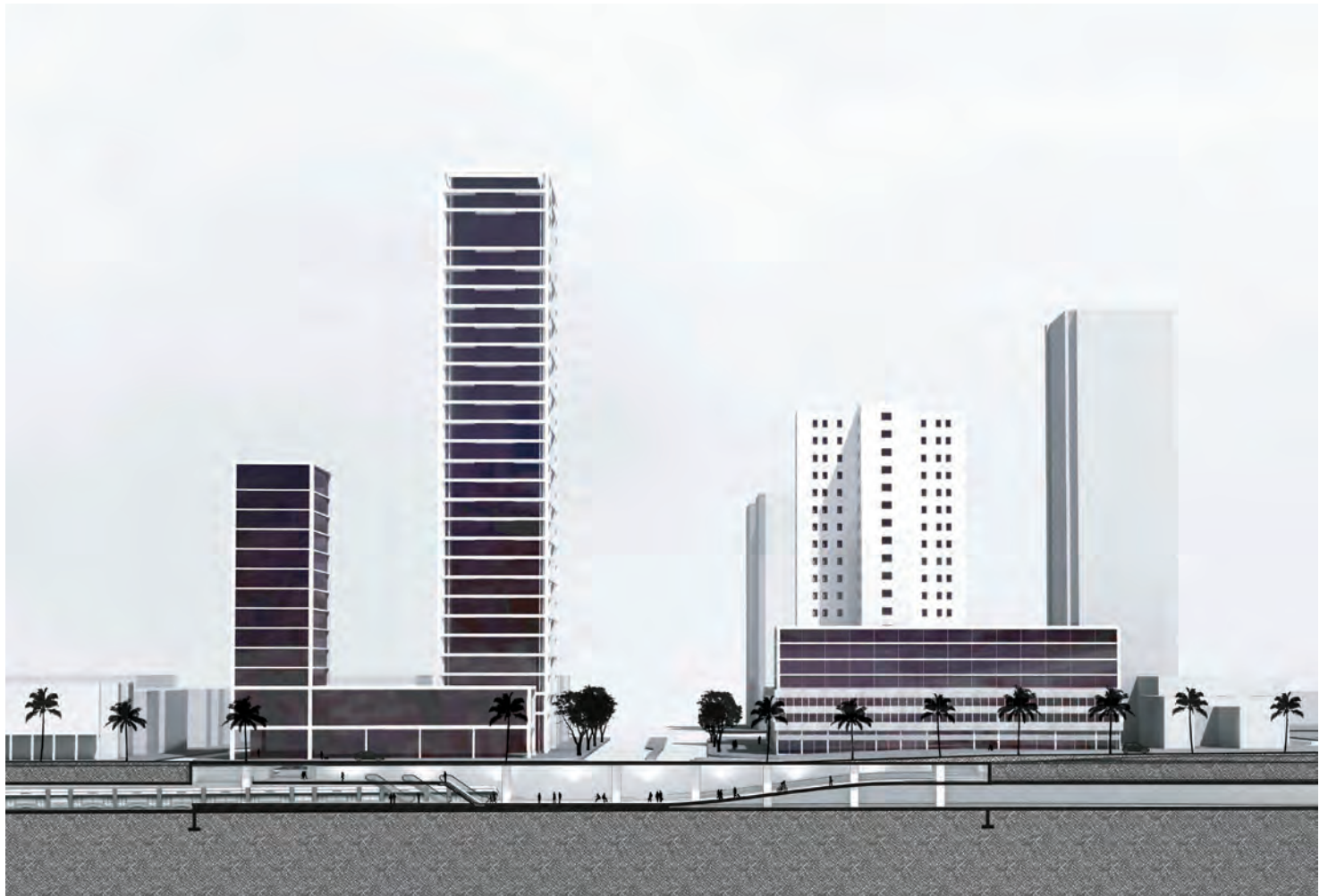

אלון שגיא
Alon Sagi

תחנת אבן גבירול

תכנון תחנת רכבת תחתית ושילובה
במבני ציבור ומסחר קיימים

IbnGvirolStation

Planning a new underground metro station
and combining it with existing public and
commercial buildings

+972-52-5270135
alonsagi@gmail.com

בצלאל
אקדמיה
לאמנות ועיצוב
ירושלים

Bezalel
Academy of
Arts and Design
Jerusalem



המחלקה
לארכיטקטורה
2011
ARCHITECTURE
DEPARTMENT

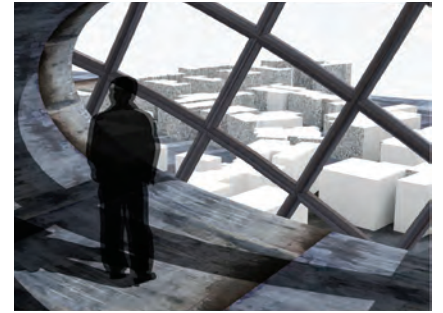
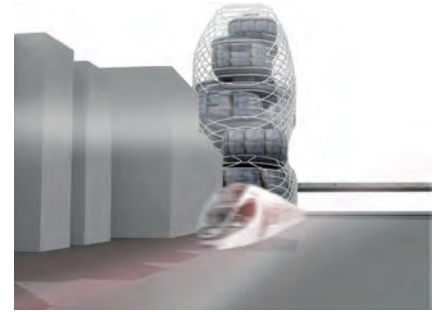
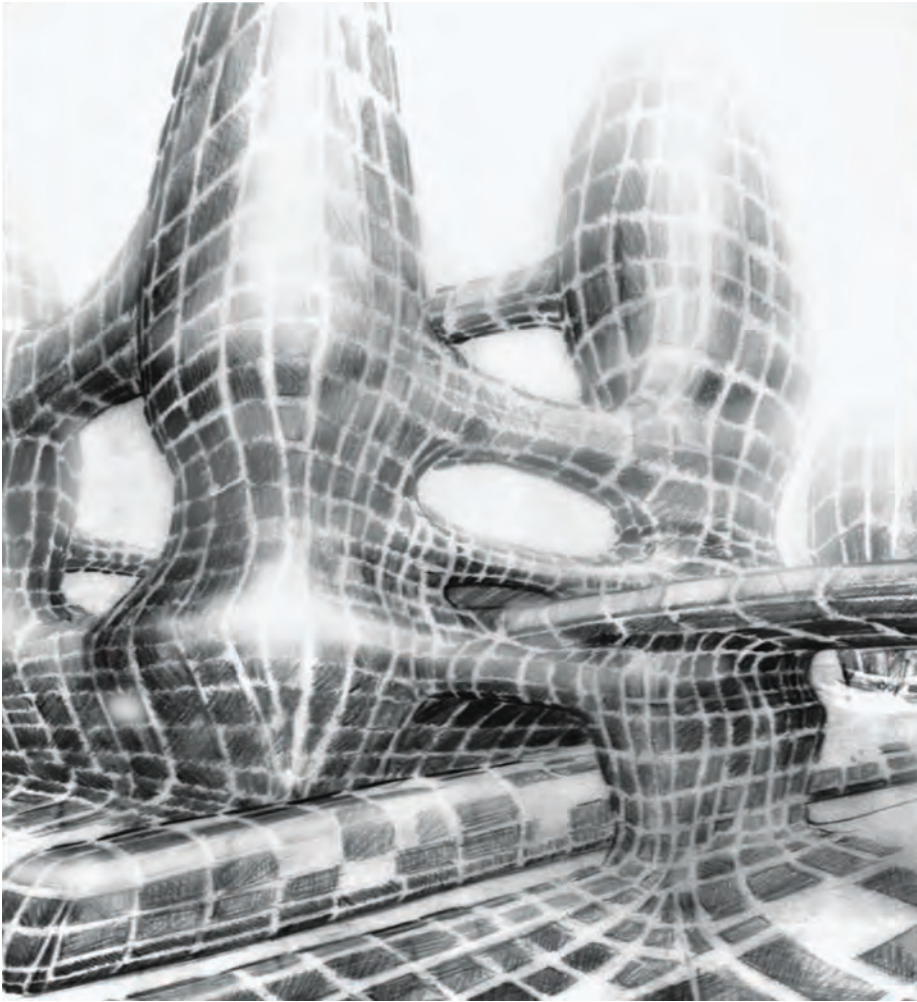

אליהו נאוי
Eliyahu Nawi

חיים על הכביש
My way on the high way

+972-50-7696275
elijahunawi@gmail.com

בצלאל
אקדמיה
לאמנות ועיצוב
ירושלים

Bezalel
Academy of
Arts and Design
Jerusalem



המחלקה
לארכיטקטורה
2011
ARCHITECTURE
DEPARTMENT



אלעד הורן
Elad Horn

קניונים מתאבדים - קניון הזהב, ראשון לציון
Dead Malls - Kanyon HaZahav,
Rishon LeZion

+972-52-4418690
hornelad@gmail.com

בצלאל
אקדמיה
לאמנות ועיצוב
ירושלים

Bezalel
Academy of
Arts and Design
Jerusalem



המחלקה
לארכיטקטורה
2011
ARCHITECTURE
DEPARTMENT



אסנת לינדר־אסולין
Osnat Linder-Assouline

שיכונים ברחוב אורגוואי,
קרית היובל, ירושלים
Urugwai Street Housing Project,
Kiryat Yovel, Jerusalem

+972-54-7624446
assoulinder@gmail.com

בצלאל
אקדמיה
לאמנות ועיצוב
ירושלים

Bezalel
Academy of
Arts and Design
Jerusalem



המחלקה
לארכיטקטורה
2011
ARCHITECTURE
DEPARTMENT



אריאל פרמן
Ariel Peremen

Light (rail) the city
Affordable Housing Studio

+972-54-4626400
aperemen@gmail.com

בצלאל
אקדמיה
לאמנות ועיצוב
ירושלים

Bezalel
Academy of
Arts and Design
Jerusalem



המחלקה
לארכיטקטורה
2011
ARCHITECTURE
DEPARTMENT

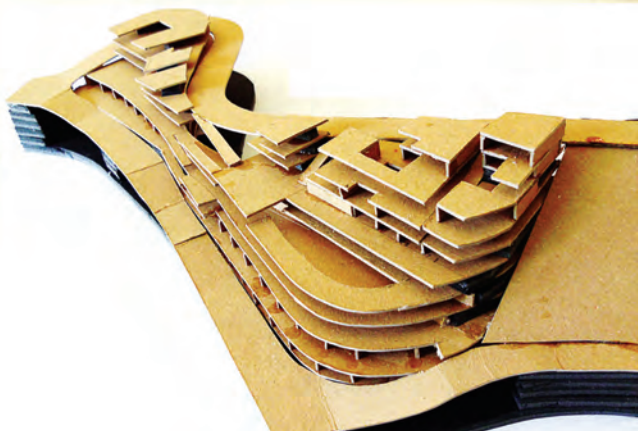
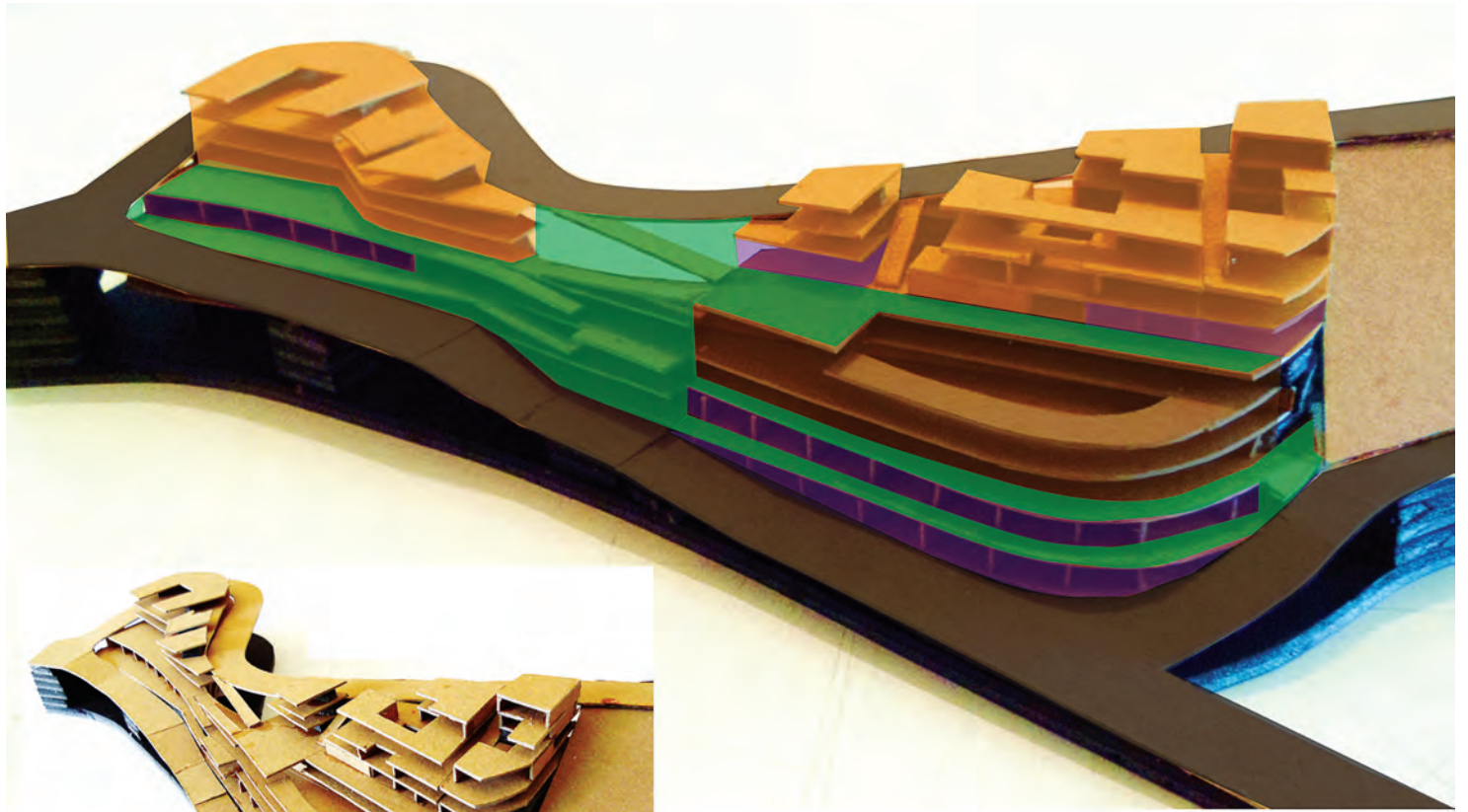

בישר בשר
Bisher Bishr

ערב אל סוואחרה וגבל אל מוכבר:
"יחס הפרטי והמשותף בהקשר התכנוני של השכונה"

"Private and common ratio in the
context of the neighborhood planning"

+972-52-5177724
Abu_3lee@hotmail.com

בצלאל
אקדמיה
לאמנות ועיצוב
ירושלים

Bezalel
Academy of
Arts and Design
Jerusalem



המחלקה
לארכיטקטורה
2011
ARCHITECTURE
DEPARTMENT

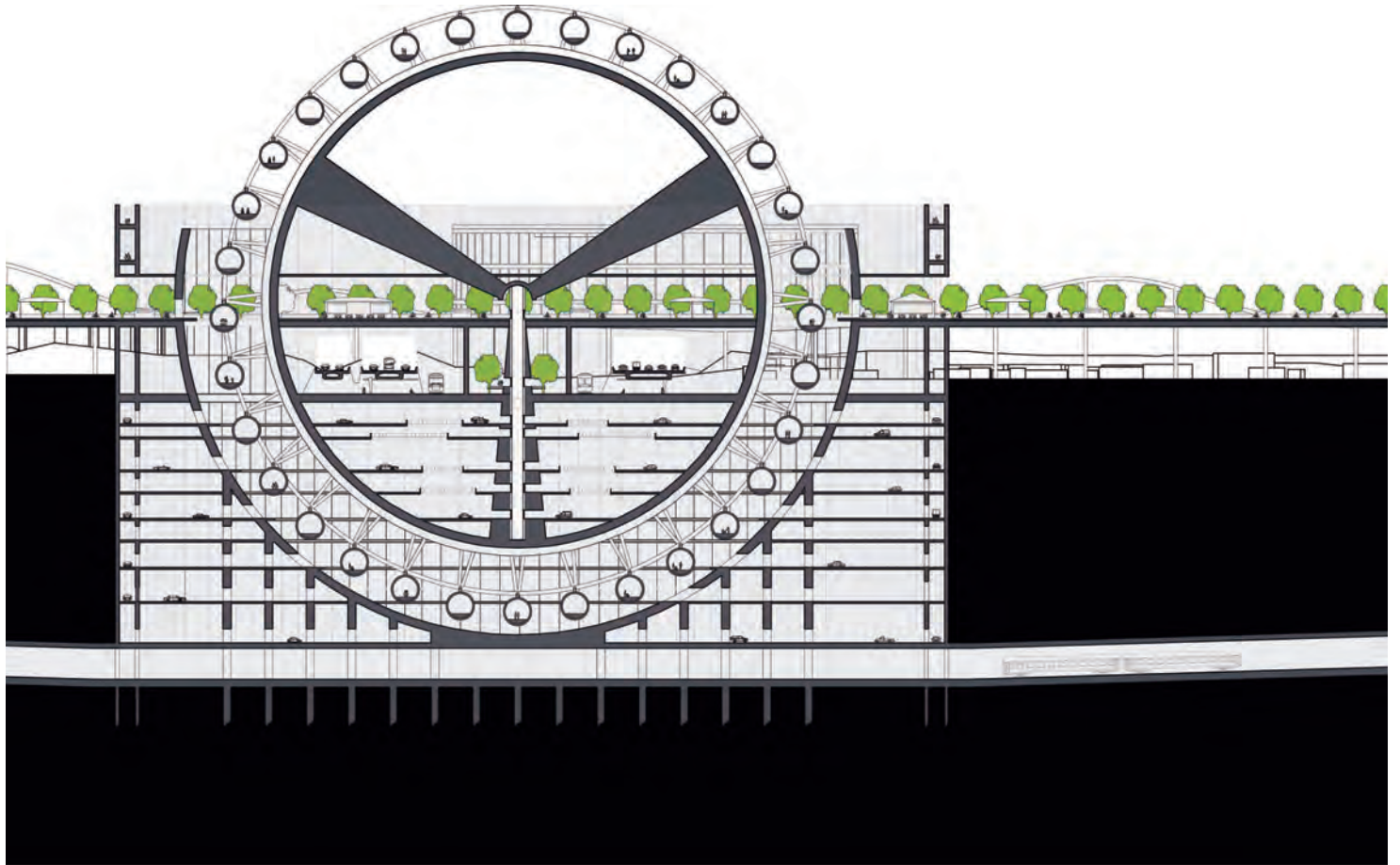

גלי סרייסקי
Gali Sereisky

הרשת הירוקה
The GreeNet

+972-54-4441270
Galis_6@yahoo.com

בצלאל
אקדמיה
לאמנות ועיצוב
ירושלים

Bezalel
Academy of
Arts and Design
Jerusalem



המחלקה
לארכיטקטורה
2011
ARCHITECTURE
DEPARTMENT

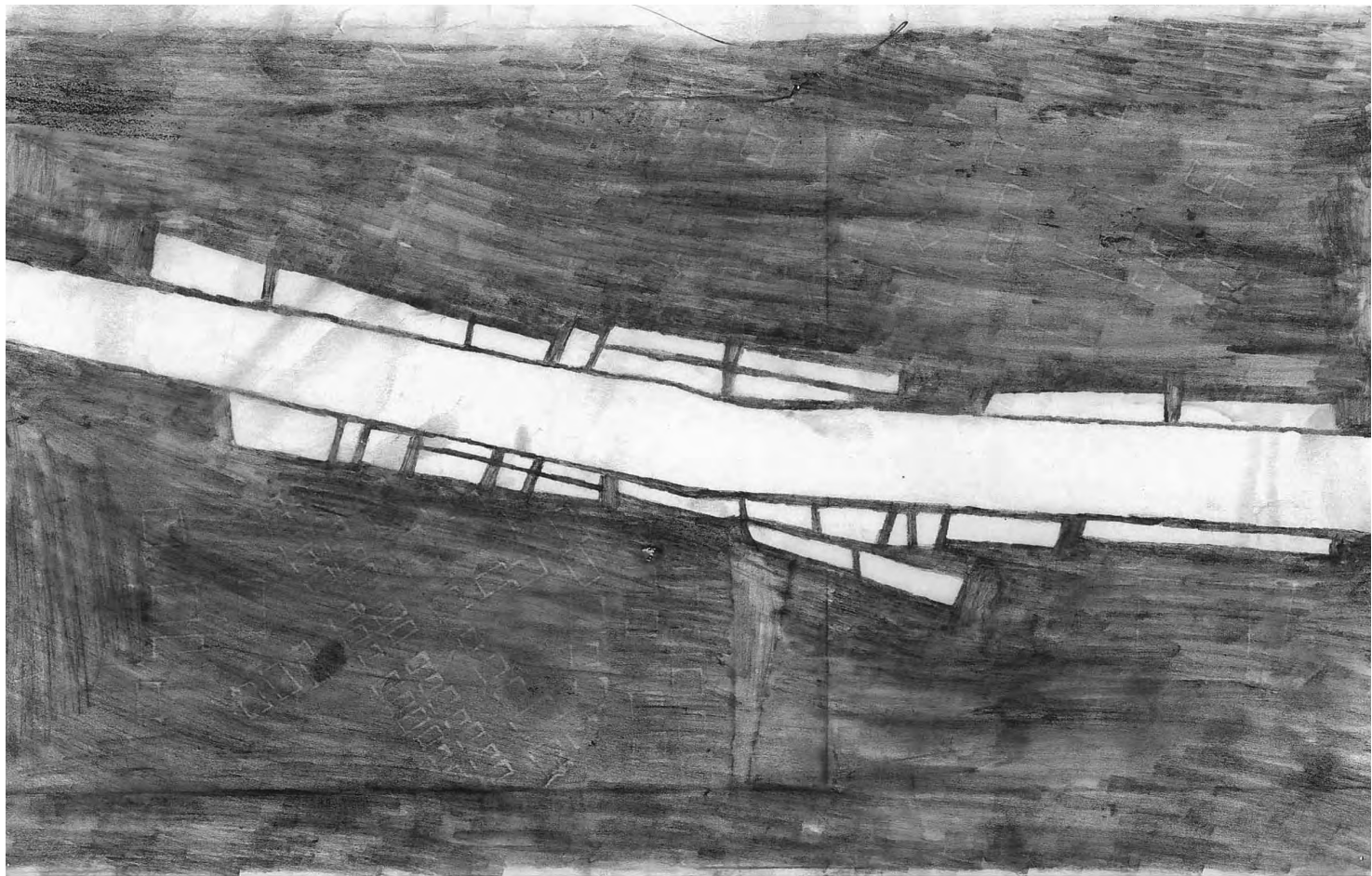

דורון וידר
Doron Vider

עיר קצה
Edge City

+972-54-5750460
dvider@hotmail.co.il

בצלאל
אקדמיה
לאמנות ועיצוב
ירושלים

Bezalel
Academy of
Arts and Design
Jerusalem



המחלקה
לארכיטקטורה
2011
ARCHITECTURE
DEPARTMENT

תוכנית טביעת רגל

קיימות כבסיס לתכנון רגולטיבי



גמישות תוכנית טביעת רגל מאפשרת למוסדות בקרת התכנון לשנות את המשקל היחסי של המדדים בהתאם לתנאים הסביבתיים השונים, התפתחויות טכנולוגיות ויעדים תכנוניים.

חנן בלישה
Hanan Belisha

תוכנית טביעת רגל:
קיימות כבסיס לתכנון רגולטיבי
Footprint Planning Act:
Sustainable based planning

+972-54-2244988
belisha1@gmail.com

בצלאל
אקדמיה
לאמנות ועיצוב
ירושלים

Bezalel
Academy of
Arts and Design
Jerusalem



המחלקה
לארכיטקטורה
2011
ARCHITECTURE
DEPARTMENT

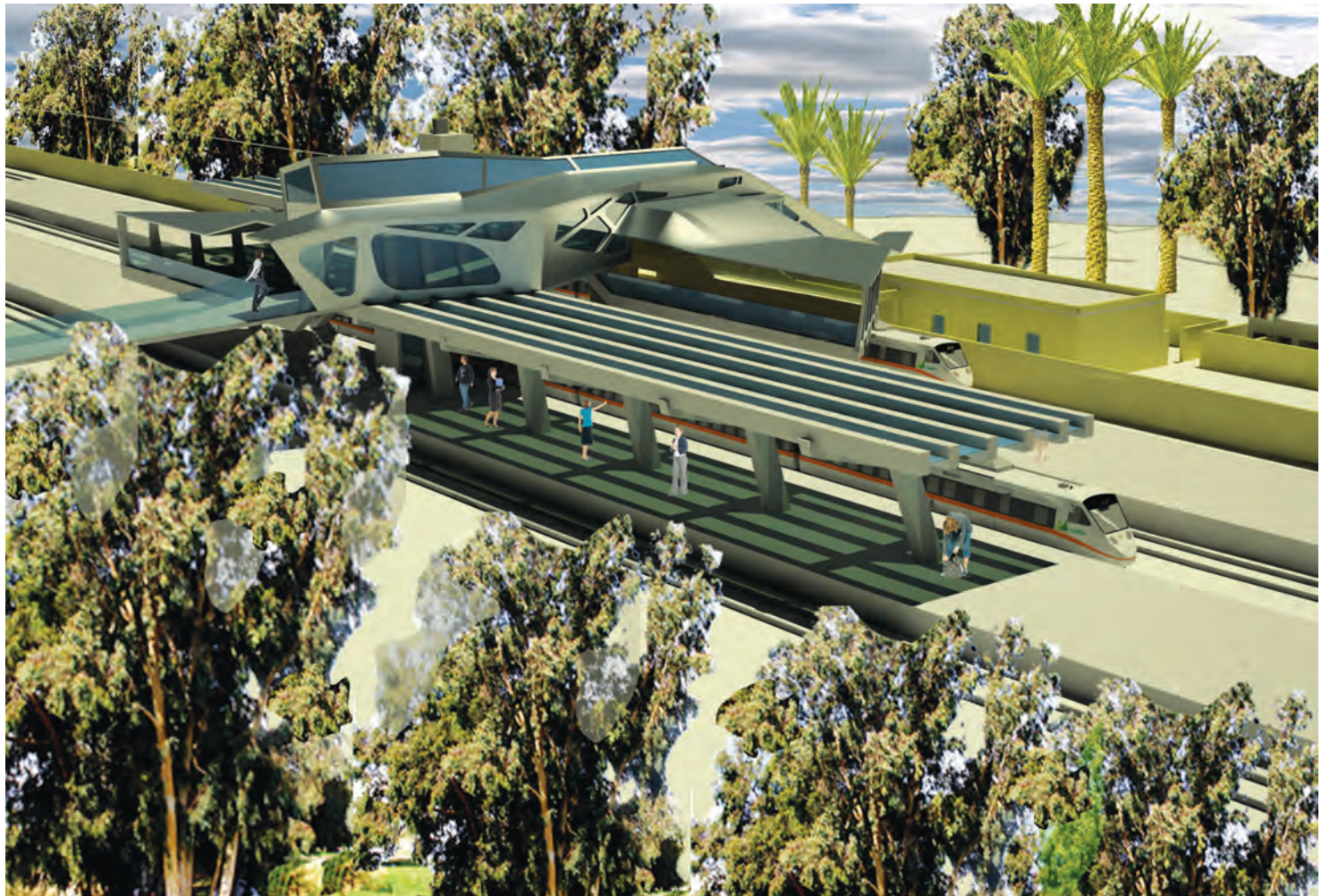

ארתור יאשייב
Arthur Yashaev

תחנת רכבת מזרח בחדרה
Hadera's East Train Station

+972-54-6852450
kingarthur.y@gmail.com

בצלאל
אקדמיה
לאמנות ועיצוב
ירושלים

Bezalel
Academy of
Arts and Design
Jerusalem



המחלקה
לארכיטקטורה
2011
ARCHITECTURE
DEPARTMENT



יהושע סקארף ורביקה דוד
Joshua Skarf and Rebecca David

חורבות ראש העין
The Ruins of Rosh Ha'Ayin

רביקה דוד
+972-52-6893992
rbkhldod@post.bezalel.ac.il

יהושע סקארף
+972-52-6776026
ihosaska@post.bezalel.ac.il

בצלאל
אקדמיה
לאמנות ועיצוב
ירושלים

Bezalel
Academy of
Arts and Design
Jerusalem



המחלקה
לארכיטקטורה
2011
ARCHITECTURE
DEPARTMENT



ילנה פלוי
Lena Palui

התווך
In Between

+972-54-5755206
lenapalui@gmail.com

בצלאל
אקדמיה
לאמנות ועיצוב
ירושלים

Bezalel
Academy of
Arts and Design
Jerusalem



המחלקה
לארכיטקטורה
2011
ARCHITECTURE
DEPARTMENT

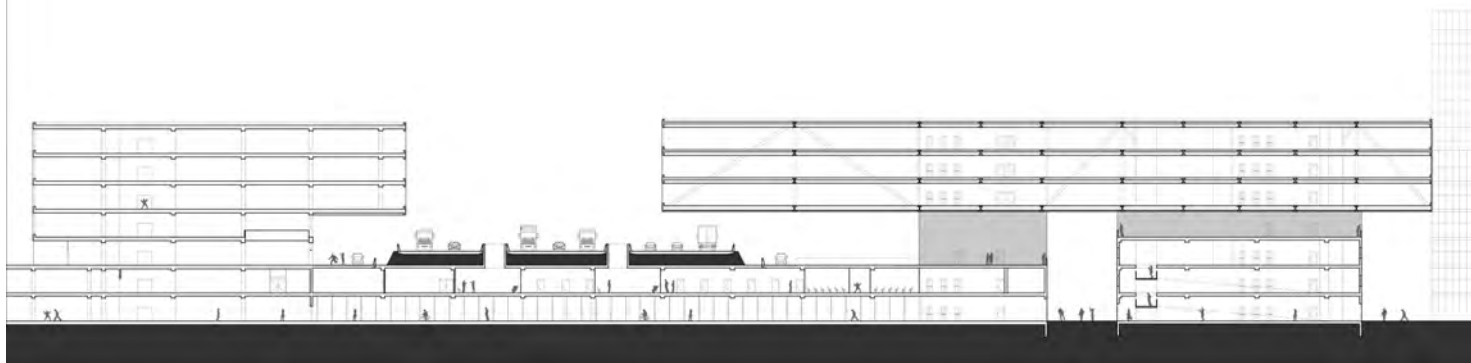
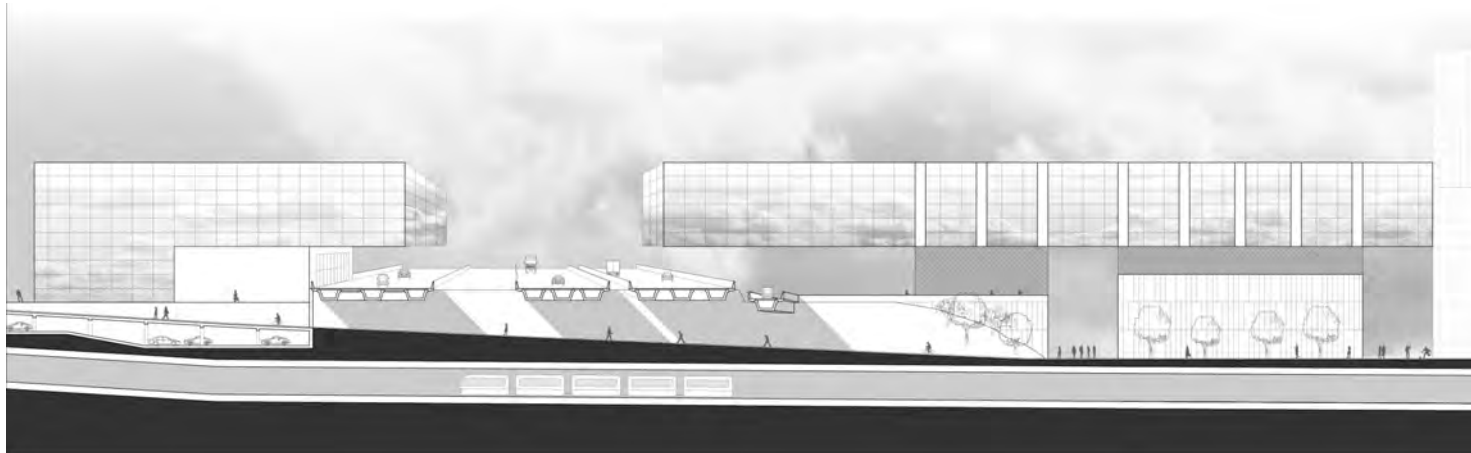

ינון אביזדריס
Yinon Abizdris

כביש 4 - ראשון לציון שאלה של זהות
Road 4 - Rishon Lezion, a question of identity

+972-50-6492858
yinono11@gmail.com

בצלאל
אקדמיה
לאמנות ועיצוב
ירושלים

Bezalel
Academy of
Arts and Design
Jerusalem



המחלקה
לארכיטקטורה
2011
ARCHITECTURE
DEPARTMENT

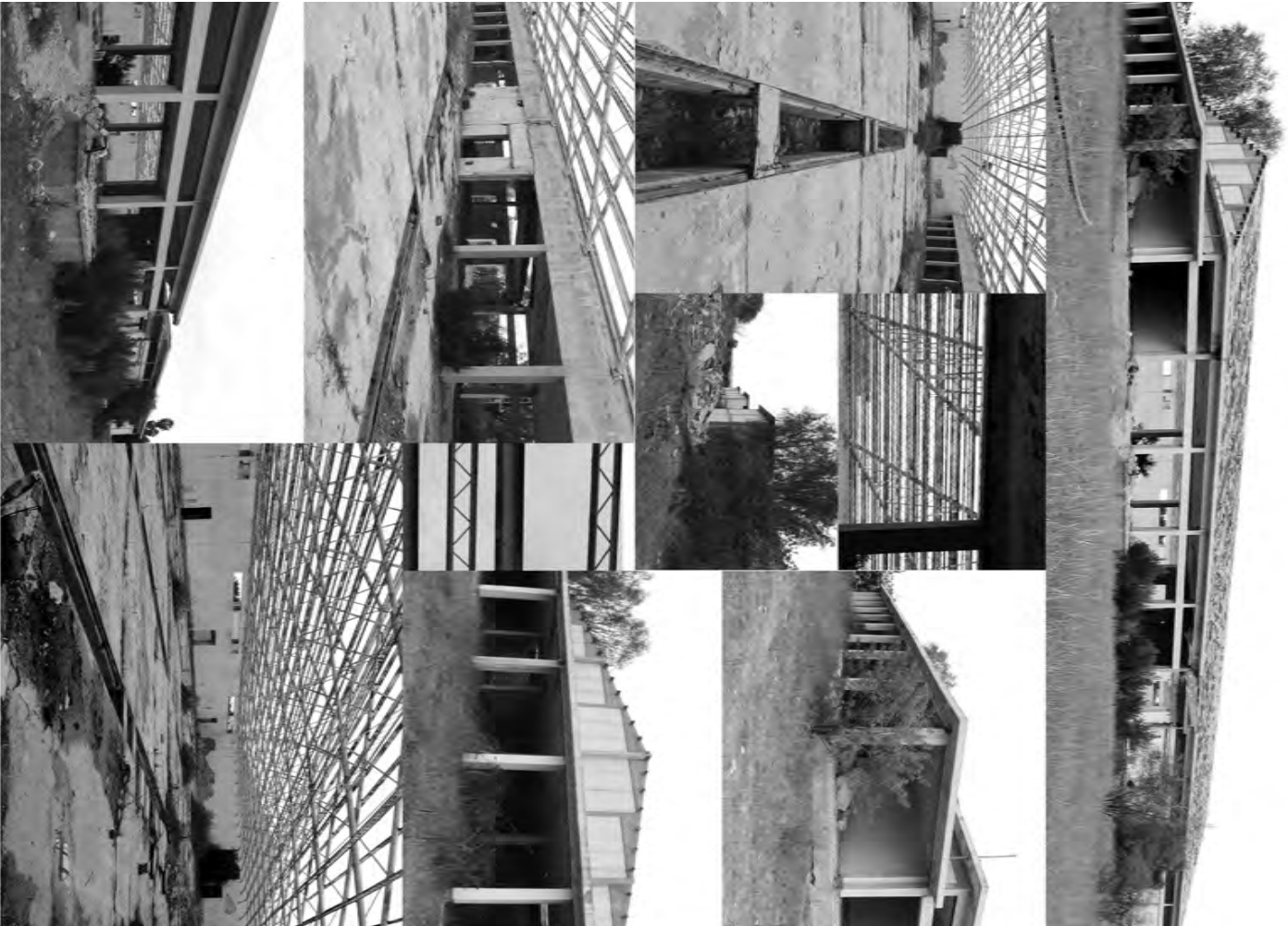

יסכה סמנה (כץ)
Yiska Samana (katz)

החייאת המרכז הישן בנתיבות
Revival of the old center in Netivot

+972-54-4939686
yiska.k@gmail.com

בצלאל
אקדמיה
לאמנות ועיצוב
ירושלים

Bezalel
Academy of
Arts and Design
Jerusalem



המחלקה
לארכיטקטורה
2011
ARCHITECTURE
DEPARTMENT

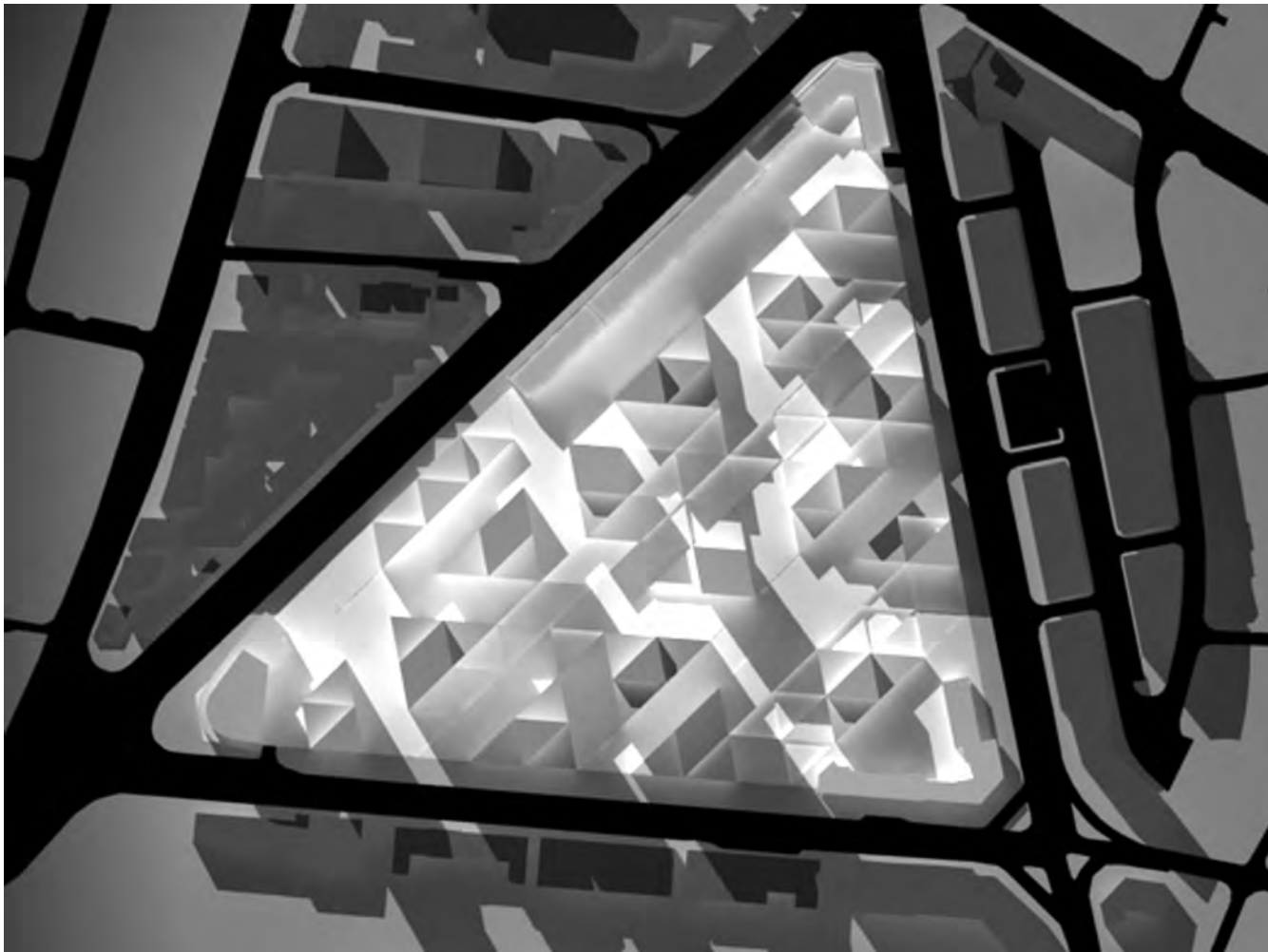

יעל אופנהיים ויואב אמיר
Yael Oppenheim and Yoav Amir

פרוייקט משולש השוק הסיטונאי -
הצעה אלטרנטיבית לפרוייקט "גינדי תל-אביב"
The Wholesale Market triangle - an alternative
suggestion to the "Gindi Tel-Aviv" project

יעל אופנהיים
054-4930752
yoolopp@gmail.com

יואב אמיר
052-8331930
yoavamir82@gmail.com

בצלאל
אקדמיה
לאמנות ועיצוב
ירושלים

Bezalel
Academy of
Arts and Design
Jerusalem



המחלקה
לארכיטקטורה
2011
ARCHITECTURE
DEPARTMENT

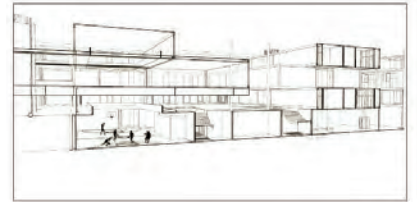

יעל יגב
Yael Yagev

קניונים מתאבדים
Dead Malls

+972-52-2564879
yaelyagev@gmail.com

בצלאל
אקדמיה
לאמנות ועיצוב
ירושלים

Bezalel
Academy of
Arts and Design
Jerusalem



המחלקה
לארכיטקטורה
2011
ARCHITECTURE
DEPARTMENT



תוכנית טביעת רגל

קיימות כבסיס לתכנון רגולטיבי

אימפקט סביבתי

שטח בנוי

73

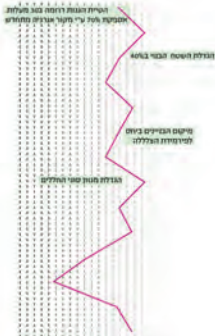
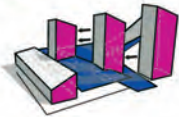

66

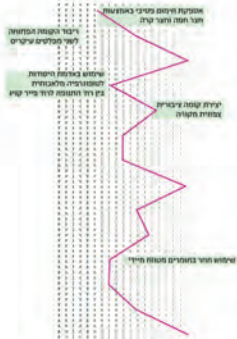
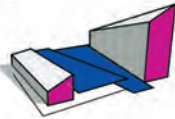

71

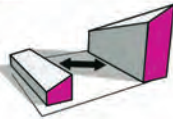

75.5



79.5

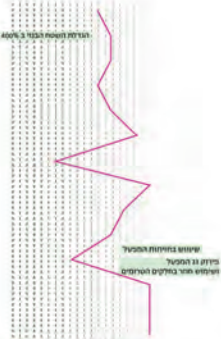

צריכת אנרגיה מחזקה
צריכת מיז
צפיפות משתמשים
שינוי בני קרקע סביבית
תכסית
הצלה על מגרשים שכנים
שימוש ברכב
גיוון אוכלוסיות
אפקט איי החום
פסולת בתהליך הבנייה
חומרים
אור טבעי
איוורור טבעי
אקוסטיקה

יעל סגאה
Yael Saga

תוכנית טביעת רגל:
קיימות כבסיס לתכנון רגולטיבי
Footprint Planning Act:
Sustainable based planning

+972-54-6388006
sagayael@gmail.com

בצלאל
אקדמיה
לאמנות ועיצוב
ירושלים

Bezalel
Academy of
Arts and Design
Jerusalem



המחלקה
לארכיטקטורה
2011
ARCHITECTURE
DEPARTMENT



כפיר גלאטיה אזולאי ורענן שטרן
Kfir Galatia Azulay and Raanan Stern

"Where is venus?"
An urban vision - city of Ramla 2025

כפיר גלאטיה אזולאי
+972-52-3347301
k.galatia@hotmail.com

רענן שטרן
+972-52-3295077
raananstern@gmail.com

בצלאל
אקדמיה
לאמנות ועיצוב
ירושלים

Bezalel
Academy of
Arts and Design
Jerusalem



המחלקה
לארכיטקטורה
2011
ARCHITECTURE
DEPARTMENT



לטיסיה כהן בנארוס ועדי אליאסי לוי
**Laetitia Cohen Benarousse
and Adi Eliasi Levi**

חולון מזרח – שער כניסה לעיר של חולות וילדים
East Holon – Gateway to a city of children and sand

לטיסיה כהן בנארוס
+972-50-4404975
lc.bena@gmail.com

עדי אליאסי לוי
+972-54-3060033
adilevi252@gmail.com

בצלאל
אקדמיה
לאמנות ועיצוב
ירושלים

**Bezalel
Academy of
Arts and Design
Jerusalem**



המחלקה
לארכיטקטורה
2011
**ARCHITECTURE
DEPARTMENT**

ציון יעד לאימפקט סביבתי

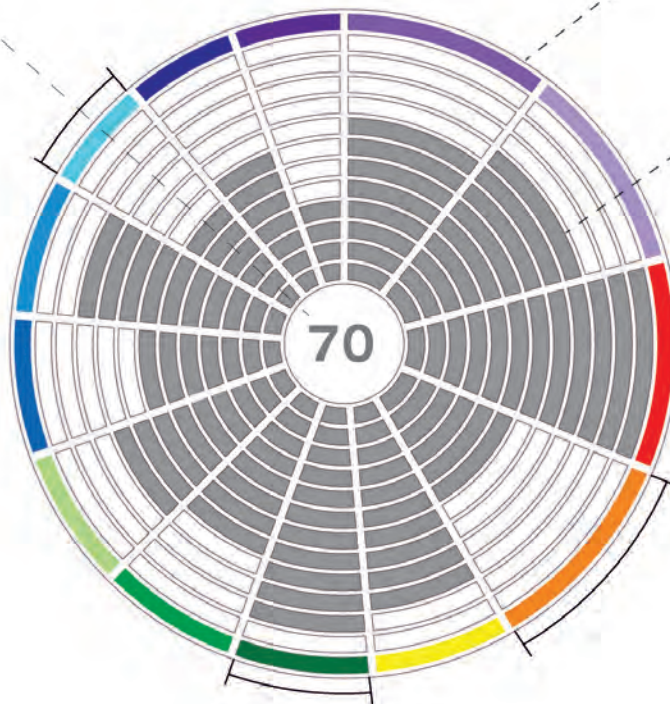

ציון בכל מדד

משקל יחסי של המדד
בציון הסופי (רוחב הפלח)

תוכנית טביעת רגל
קיימות כבסיס לתכנון רגולטיבי

ליה כוכבי
Liya Kohavi

תוכנית טביעת רגל:
קיימות כבסיס לתכנון רגולטיבי
Footprint Planning Act:
Sustainable based planning

+972-54-6345553
xliyax@gmail.com

בצלאל
אקדמיה
לאמנות ועיצוב
ירושלים

Bezalel
Academy of
Arts and Design
Jerusalem



המחלקה
לארכיטקטורה
2011
ARCHITECTURE
DEPARTMENT

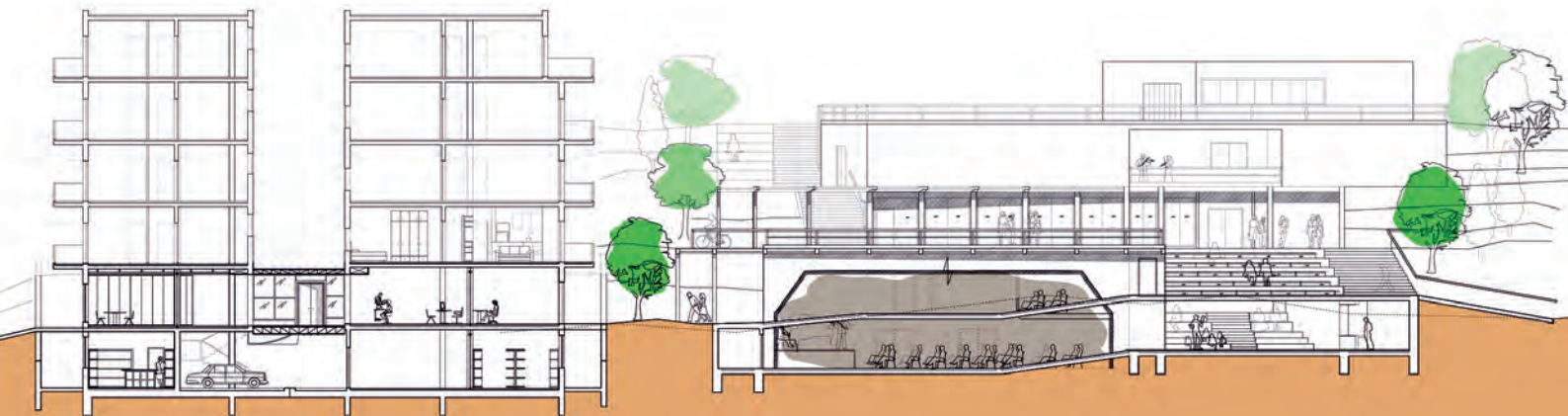

מאשה טראום
Masha Traum

עירוניות מתעוררת במזרח ירושלים
Urbanity Awakened in East Jerusalem

+972-52-3574027
masha_traum@yahoo.com

בצלאל
אקדמיה
לאמנות ועיצוב
ירושלים

Bezalel
Academy of
Arts and Design
Jerusalem



המחלקה
לארכיטקטורה
2011
ARCHITECTURE
DEPARTMENT

საქართველო
საქართველო
საქართველო

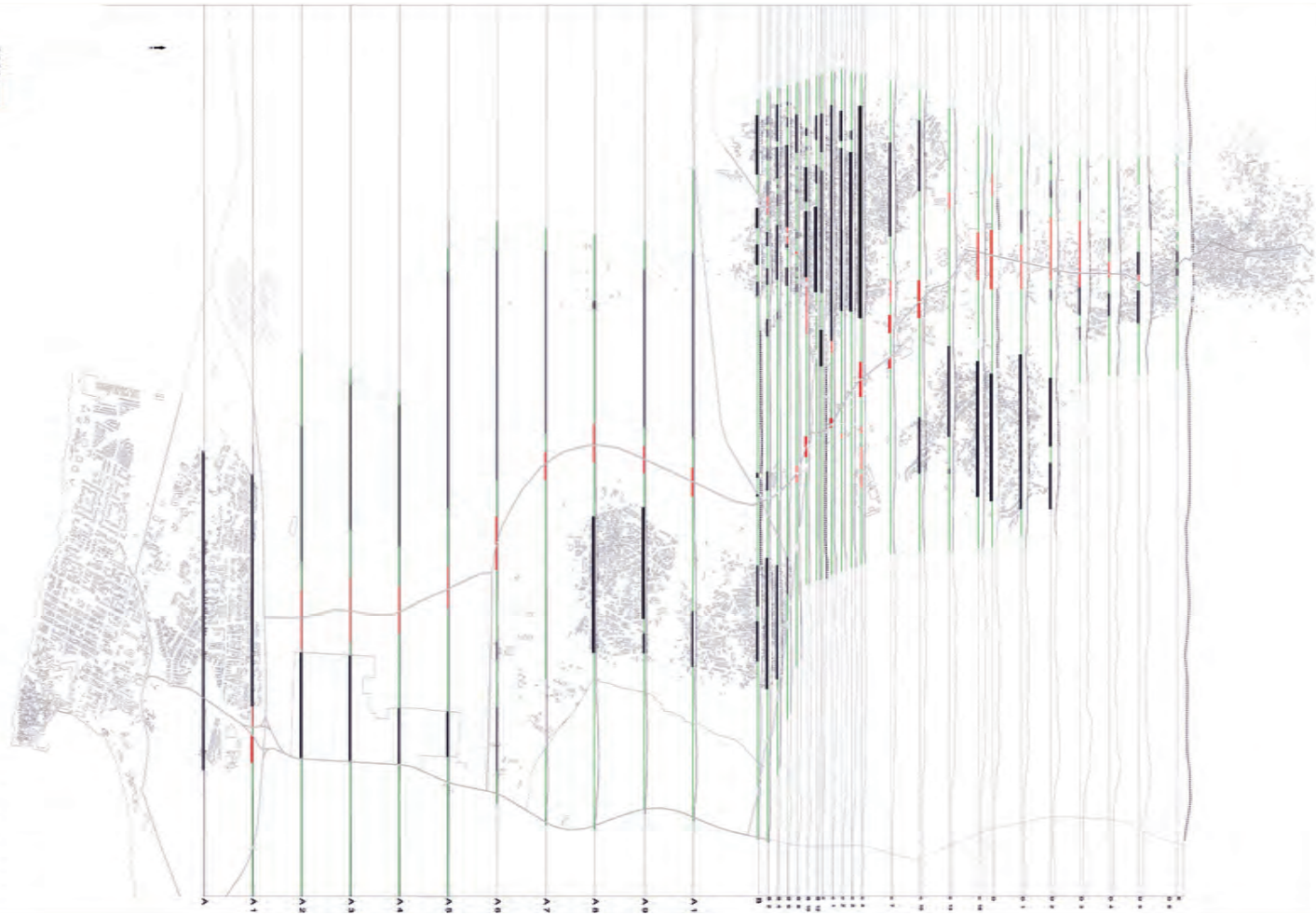

מייסלון ג'בארין
Maisaloon Gabareen

מטרופולין הגליל המערבי
Western Galilee metropolis

+972-50-8480502
maisaloon@hotmail.com

בצלאל
אקדמיה
לאמנות ועיצוב
ירושלים

Bezalel
Academy of
Arts and Design
Jerusalem



המחלקה
לארכיטקטורה
2011
ARCHITECTURE
DEPARTMENT

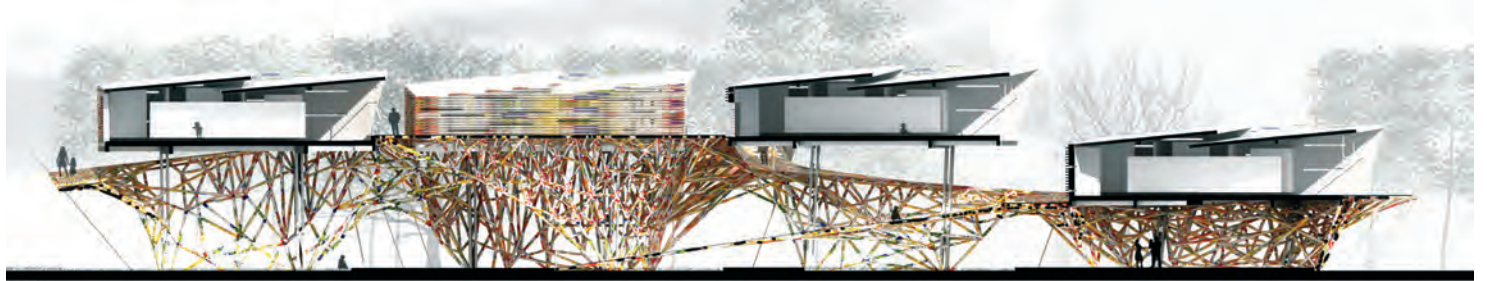

מיכאל אבן-צור

בשיתוף עם שני סטודנטים מחילופים:

ז'ונאס בראודה, דוד דניאל

Michael Eventsur

In collaboration with two exchange students:

Jonas Braoude, David Daniel

"פרויקט אשכול גנים - עיריית תל-אביב"

רח' אנטיגונוס 6, ת"א

Kindergartens for Tel-Aviv Municipality

Antigonus street, Tel Aviv.

+972-52-2748282

Michael.Eventsur@gmail.com

**בצלאל
אקדמיה
לאמנות ועיצוב
ירושלים**

**Bezalel
Academy of
Arts and Design
Jerusalem**



**המחלקה
לארכיטקטורה
2011
ARCHITECTURE
DEPARTMENT**

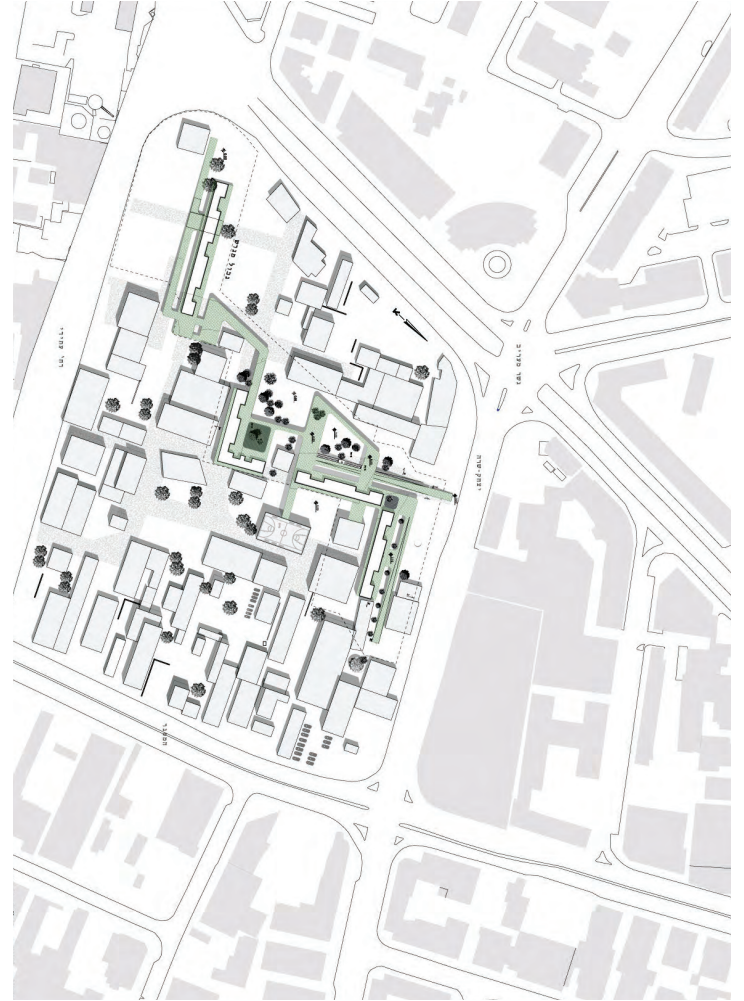

מיכל סופר
Michal Soffer

שוטטות במרחב מוגדר
Loitering In Limited Space

+972-54-2061207
michal.soffer@gmail.com

בצלאל
אקדמיה
לאמנות ועיצוב
ירושלים

Bezalel
Academy of
Arts and Design
Jerusalem



המחלקה
לארכיטקטורה
2011
ARCHITECTURE
DEPARTMENT



מיכל סולומון
Michal Solomon

כארק נעמן

רובע עירוני חדש באזור תעשייה המשנה את אופיו

Na'aman Park

A new urban district in an industrial zone
that is changing its character

+972-54-6457155

solomonmichal2@gmail.com

בצלאל
אקדמיה
לאמנות ועיצוב
ירושלים

Bezalel
Academy of
Arts and Design
Jerusalem



המחלקה
לארכיטקטורה
2011
ARCHITECTURE
DEPARTMENT

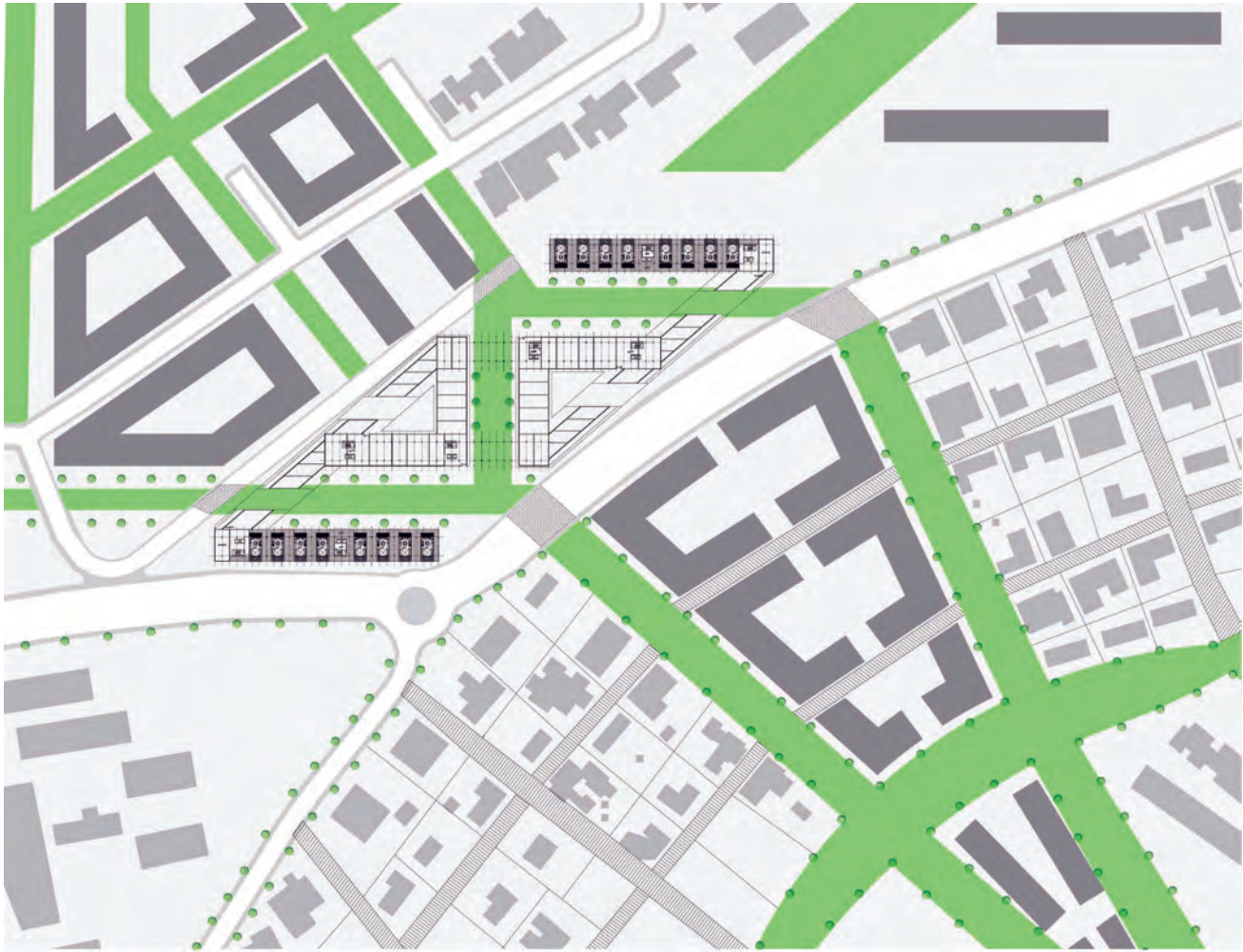

מנואל זגורי
Manuel Zagury

בין הזמנים
21 דונם
In Between Times
21 Dunam

+972-52-2430605
manuzag@gmail.com

בצלאל
אקדמיה
לאמנות ועיצוב
ירושלים

Bezalel
Academy of
Arts and Design
Jerusalem



המחלקה
לארכיטקטורה
2011
ARCHITECTURE
DEPARTMENT

Architectural drawing showing a section of a building facade with a window and door.

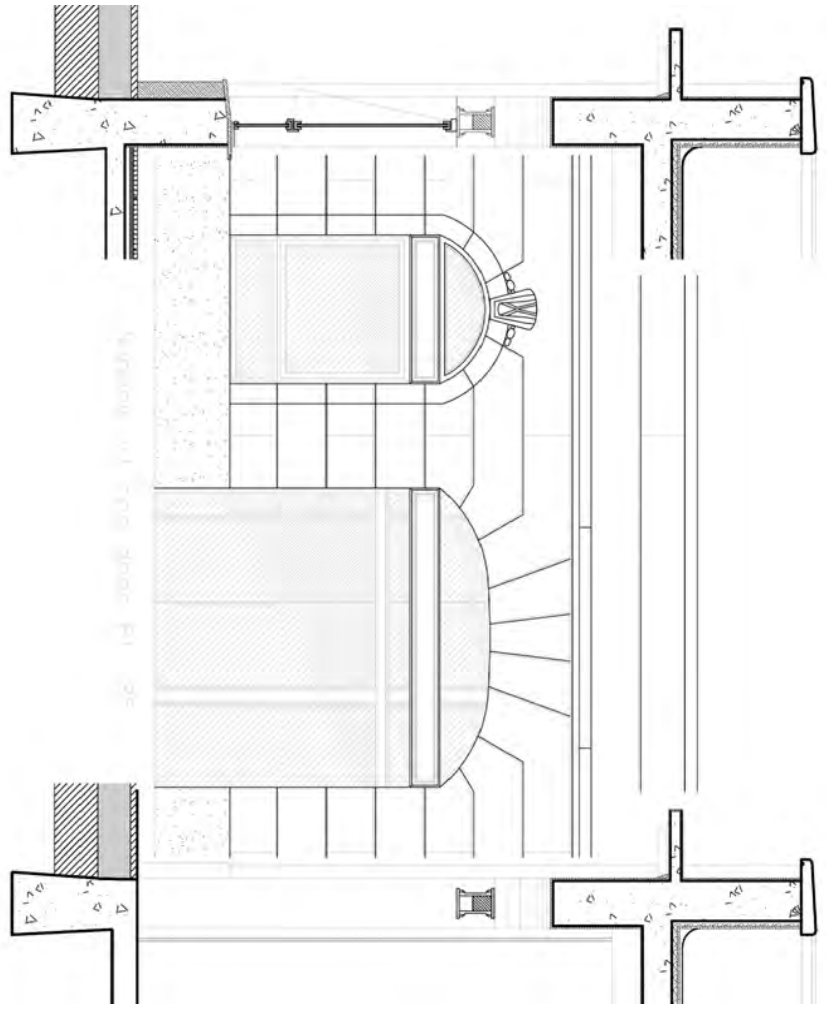

Architectural drawing showing a section of a building facade with a window and door.

נועה יואלסון
Noa Joelson

ספרייה לילדים בואלפראיסו, צ'ילה
Children's Library In Valparaiso, Chile

+972-54-2170619

בצלאל
אקדמיה
לאמנות ועיצוב
ירושלים

Bezalel
Academy of
Arts and Design
Jerusalem



המחלקה
לארכיטקטורה
2011
ARCHITECTURE
DEPARTMENT



נועה רם
Noa Ram

קריאה חדשה
A new reading

+972-54-6310853
noaram84@gmail.com

בצלאל
אקדמיה
לאמנות ועיצוב
ירושלים

Bezalel
Academy of
Arts and Design
Jerusalem



המחלקה
לארכיטקטורה
2011
ARCHITECTURE
DEPARTMENT

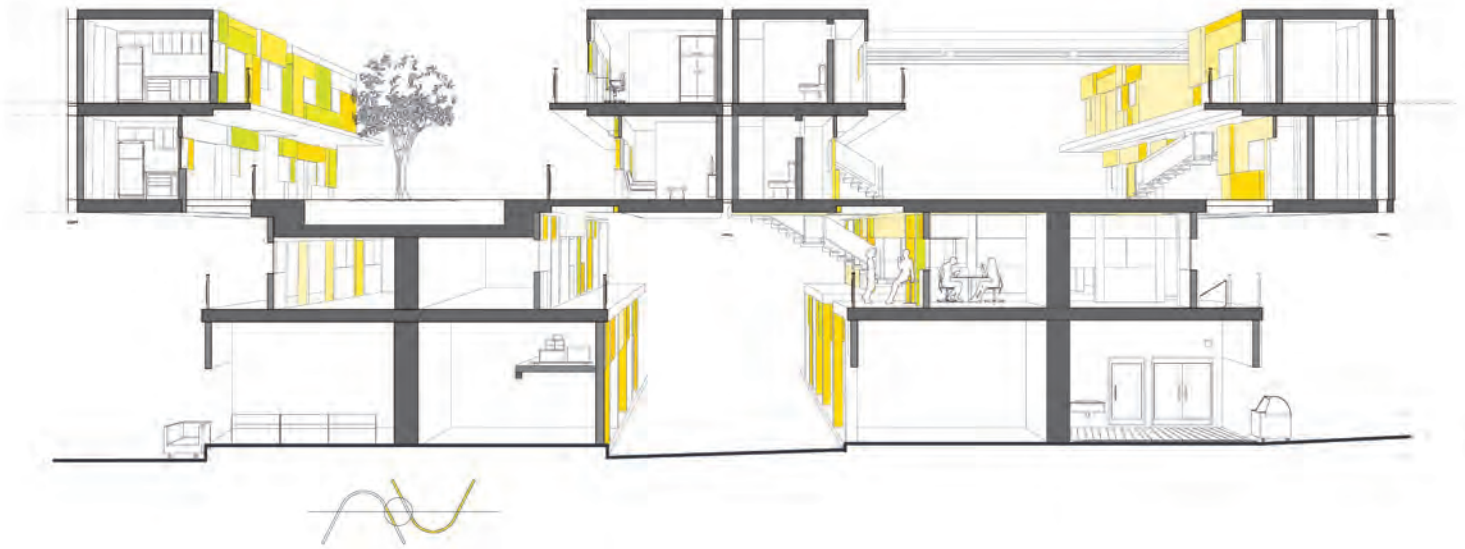

נתניאל טלזק
Netaniel Telzak

"החיים בין אור וצל"
דיוור בר השגה בשוק מחנה יהודה
"Life between light and shadow"
Affordable housing at Mahaneh Judah market

+972-54-8058046
natitelzak@hotmail.com

בצלאל
אקדמיה
לאמנות ועיצוב
ירושלים

Bezalel
Academy of
Arts and Design
Jerusalem



המחלקה
לארכיטקטורה
2011
ARCHITECTURE
DEPARTMENT



סטיו מוריט
Stav Morris

Tel Aviv Mix

+972-50-5287707
stavmorris@gmail.com

בצלאל
אקדמיה
לאמנות ועיצוב
ירושלים

Bezalel
Academy of
Arts and Design
Jerusalem



המחלקה
לארכיטקטורה
2011
ARCHITECTURE
DEPARTMENT

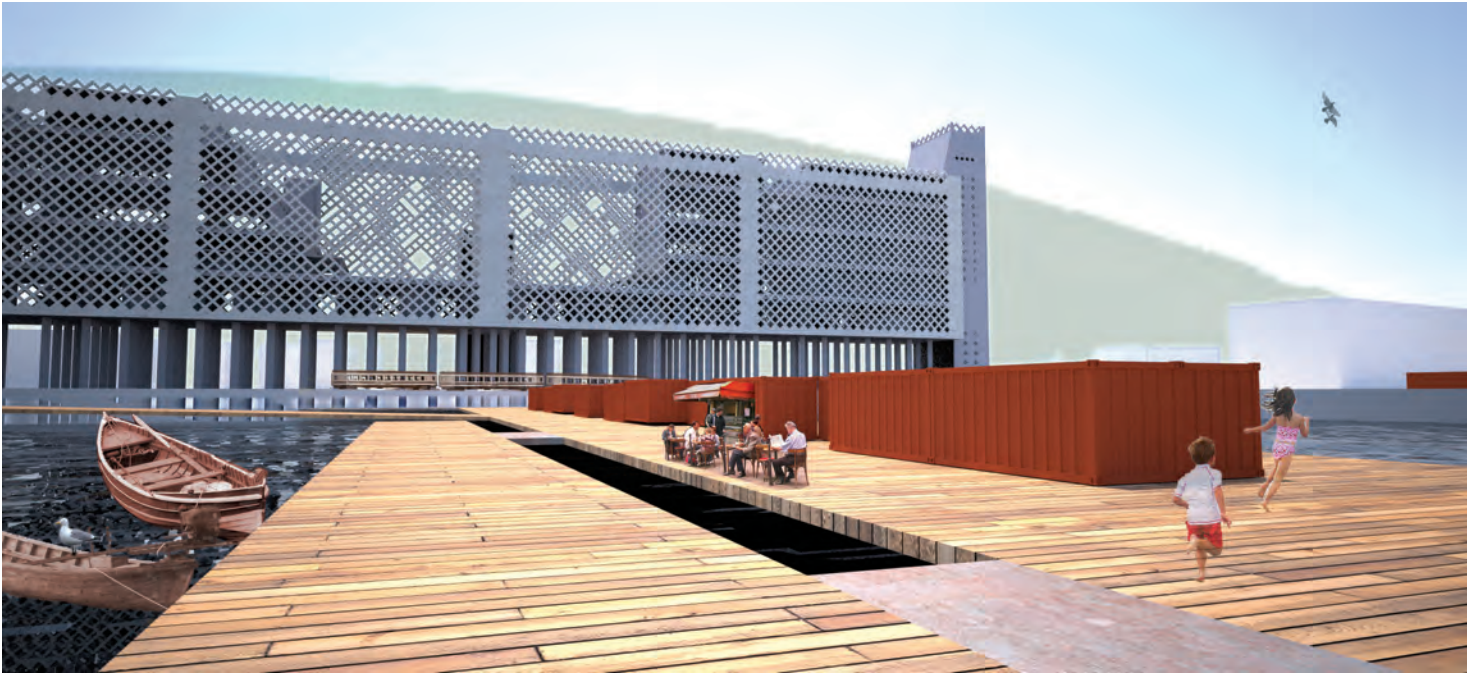

עדי שטרן
Adi Stern

יורדי עיר
SeaCity

+972-54-6438638
Adistern8@gmail.com

בצלאל
אקדמיה
לאמנות ועיצוב
ירושלים

Bezalel
Academy of
Arts and Design
Jerusalem



המחלקה
לארכיטקטורה
2011
ARCHITECTURE
DEPARTMENT

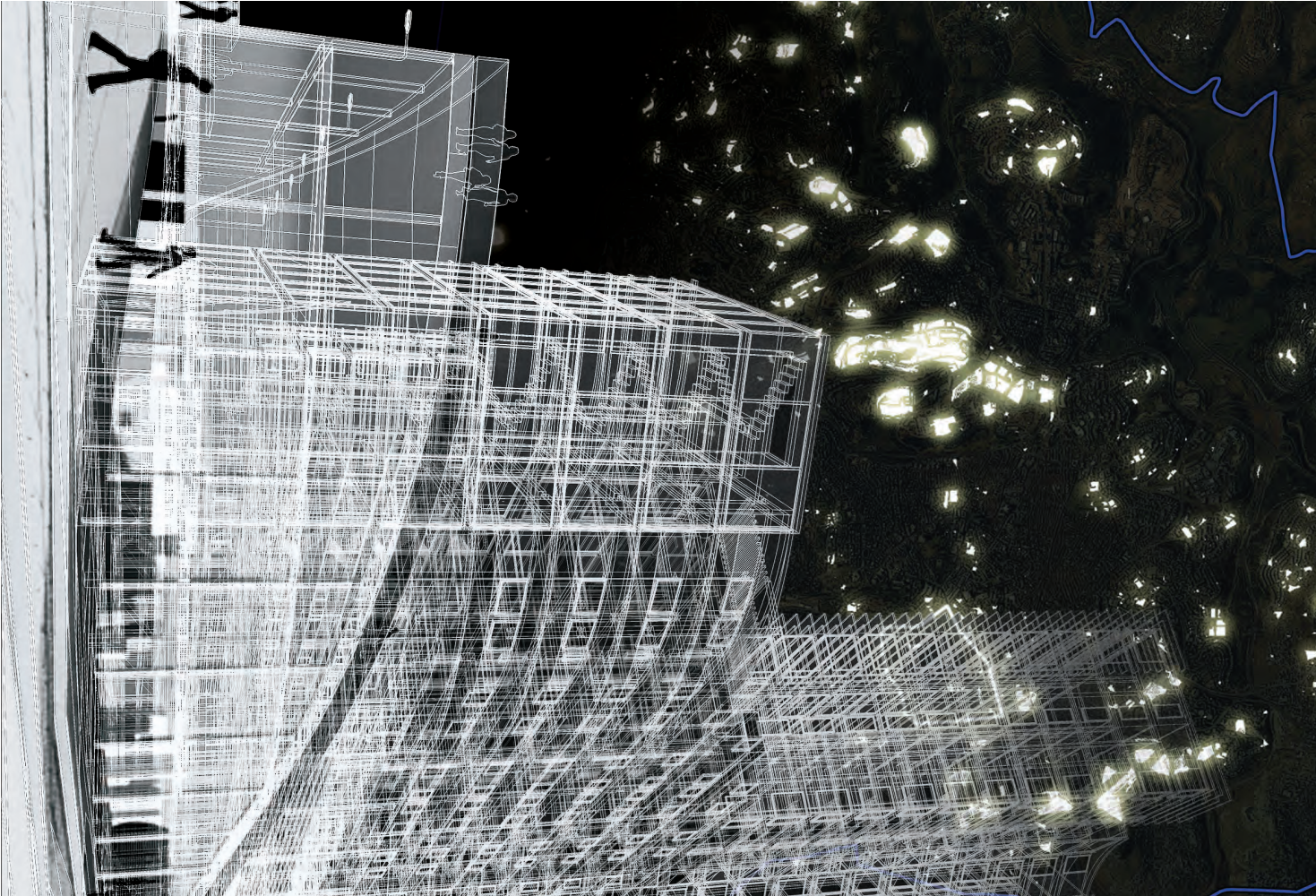

עודד פוקס ועומר פנר
Oded Fux and Omer Pener

More of the green

עודד פוקס
+972-50-6873205
fuxoded@gmail.com

עומר פנר
+972-52-4209536
omerpener@gmail.com

בצלאל
אקדמיה
לאמנות ועיצוב
ירושלים

Bezalel
Academy of
Arts and Design
Jerusalem



המחלקה
לארכיטקטורה
2011
ARCHITECTURE
DEPARTMENT

עידית קופסקי ואורן אלדר
Edith Kofsky and Oren Eldar

הספרייה הלאומית החדשה
The New National Library

עידית קופסקי
+972-52-5702855
edithkofsky@gmail.com

אורן אלדר
+972-54-9805845
oreneldar@gmail.com

בצלאל
אקדמיה
לאמנות ועיצוב
ירושלים

Bezalel
Academy of
Arts and Design
Jerusalem



המחלקה
לארכיטקטורה
2011
ARCHITECTURE
DEPARTMENT



פרנק ניסים חדד
Franck Nissim Haddad

מאי בודד ליבשת
From Island To Continent

+972-54-7550053
franckhad@hotmail.fr

בצלאל
אקדמיה
לאמנות ועיצוב
ירושלים

Bezalel
Academy of
Arts and Design
Jerusalem



המחלקה
לארכיטקטורה
2011
ARCHITECTURE
DEPARTMENT



קרן בר־טל
Keren Bar Tal

קריאה חדשה
A new reading

+972-54-7233538
keren.b.55@gmail.com

בצלאל
אקדמיה
לאמנות ועיצוב
ירושלים

Bezalel
Academy of
Arts and Design
Jerusalem



המחלקה
לארכיטקטורה
2011
ARCHITECTURE
DEPARTMENT



ראם איל
Re'em Eyal

אשכול גני ילדים, רחוב אנטיגונוס, תל־אביב
Kinder garden facilities, Antigonus St., Tel Aviv

+972-50-5257361
reemeyal@gmail.com

בצלאל
אקדמיה
לאמנות ועיצוב
ירושלים

Bezalel
Academy of
Arts and Design
Jerusalem



המחלקה
לארכיטקטורה
2011
ARCHITECTURE
DEPARTMENT

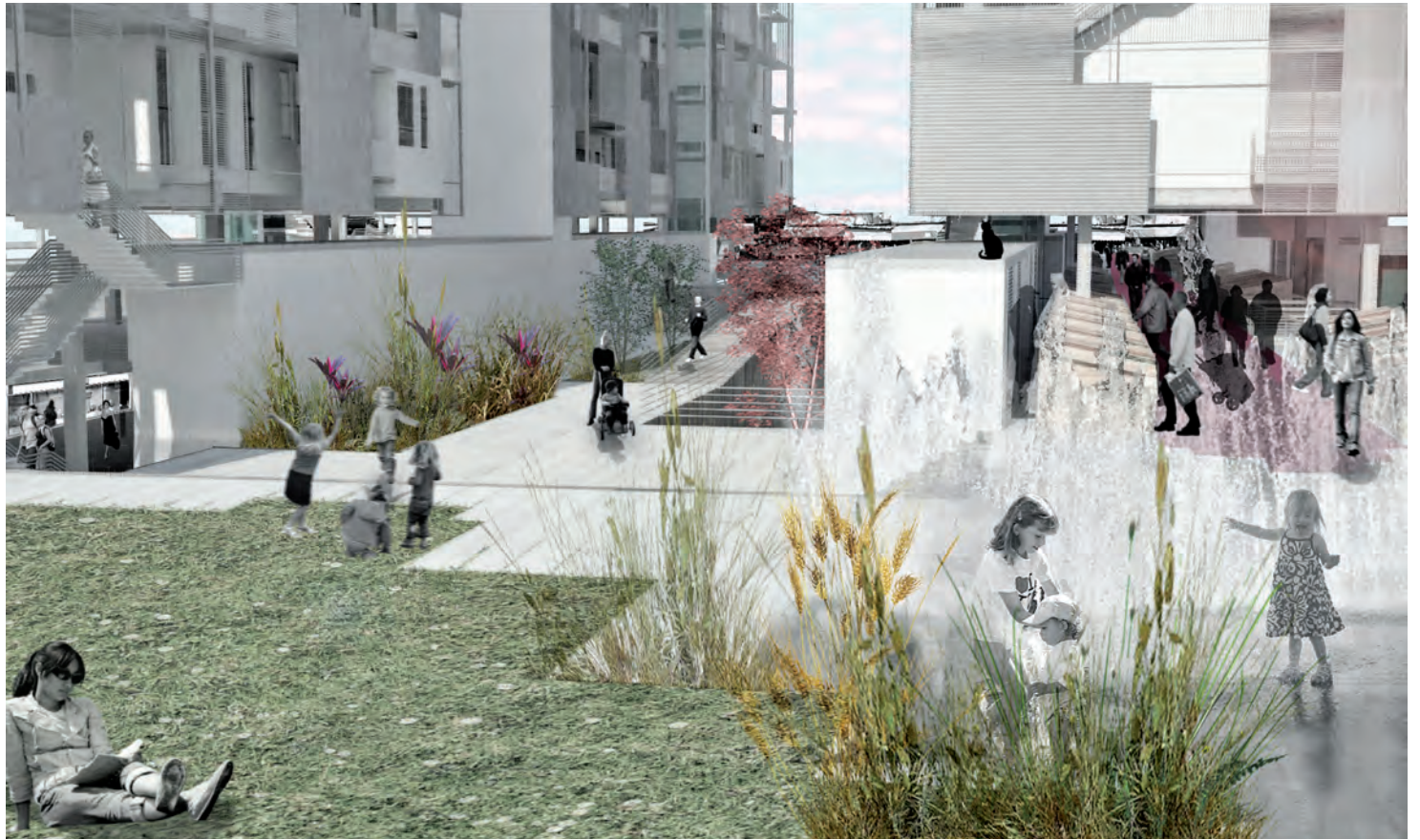

רון פריש
Ron Frisch

קריאה חדשה
A new reading

+972-54-5491163
ronpris@post.bezalel.ac.il

בצלאל
אקדמיה
לאמנות ועיצוב
ירושלים

Bezalel
Academy of
Arts and Design
Jerusalem



המחלקה
לארכיטקטורה
2011
ARCHITECTURE
DEPARTMENT

הרשת התרבותית-יאפא

ספרייה-מוזיקה-קולנוע-ספרות-ערבית
ופו-יאפא-יפון
ימקום, ירושלים

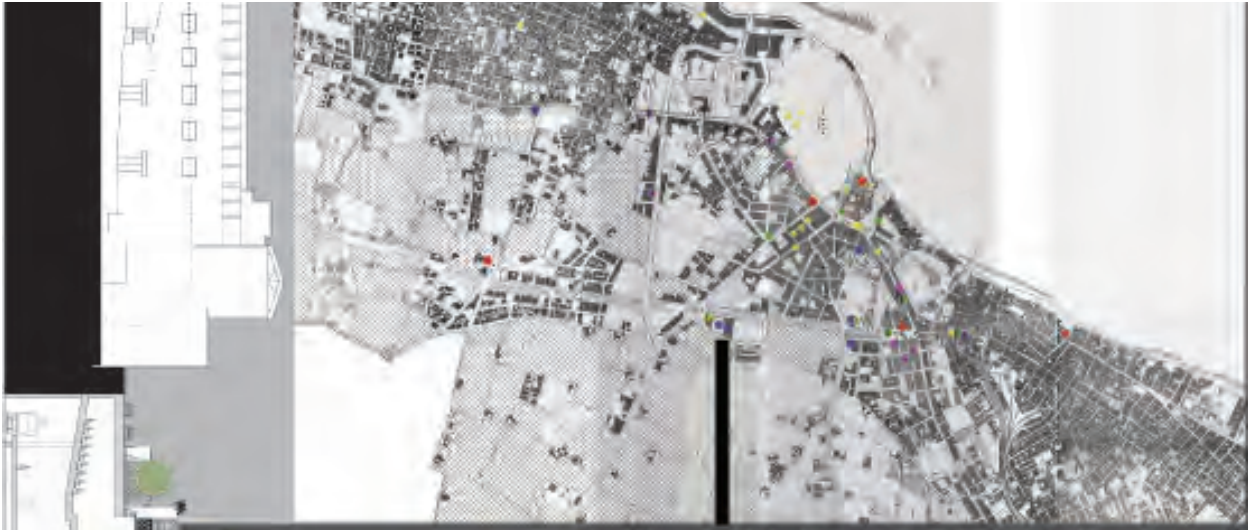

רימה חלו
Reema Helo

שימור רשת תרבות יפו
סוגי בנייה ביתנים קטנים "מחסנים" וחללים פתוחים
**Preservation culture network
in Jaffa before 1948**

+972-52-7325100
reemahelo@yahoo.com

בצלאל
אקדמיה
לאמנות ועיצוב
ירושלים

Bezalel
Academy of
Arts and Design
Jerusalem



המחלקה
לארכיטקטורה
2011
ARCHITECTURE
DEPARTMENT

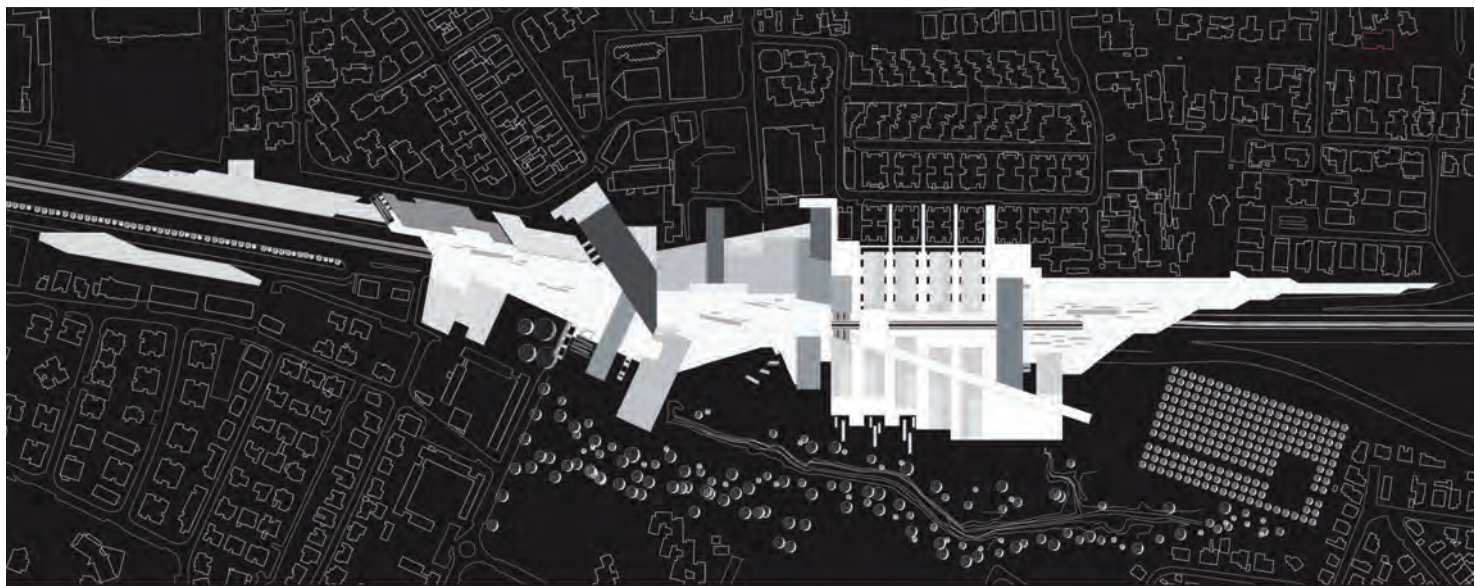

רננית אביטן
Renanit Avitan

עיר\כביש
City crossing

+972-50-2266306
Arisme55@gmail.com

בצלאל
אקדמיה
לאמנות ועיצוב
ירושלים

Bezalel
Academy of
Arts and Design
Jerusalem



המחלקה
לארכיטקטורה
2011
ARCHITECTURE
DEPARTMENT



שגיא שוורץ
Sagie Schwartz

"גימנסיום על שרידי כנסייה בברלין"
"Gymnasium on the Ruins of a Church - Berlin 2009"

+972-54-8161550
sagsug@gmail.com

בצלאל
אקדמיה
לאמנות ועיצוב
ירושלים

Bezalel
Academy of
Arts and Design
Jerusalem



המחלקה
לארכיטקטורה
2011
ARCHITECTURE
DEPARTMENT



שירה-לו מונק
Shira-Lou Munk

כארק נעמן
רובע עירוני חדש באזור תעשייה המשנה את אופיו

Naaman Park
A new urban district in an industrial zone
that is changing its character.

+972-54-6806918
shiralou@gmail.com

בצלאל
אקדמיה
לאמנות ועיצוב
ירושלים

Bezalel
Academy of
Arts and Design
Jerusalem



המחלקה
לארכיטקטורה
2011
ARCHITECTURE
DEPARTMENT



תמרה מיכאלי
Tamara Michaeli

Light (rail) the city

+972-52-3738241
tamara31@gmail.com

בצלאל
אקדמיה
לאמנות ועיצוב
ירושלים

Bezalel
Academy of
Arts and Design
Jerusalem



המחלקה
לארכיטקטורה
2011
ARCHITECTURE
DEPARTMENT